



Portugal Sensacional





ÍNDICE

Introdução a Portugal	3
Manual de Viagem	4
Tour Lisboa, Porto e Vale do Douro – 8 dias	7
Tour Circuito “Arte, Vinho e Paixão” – 8 dias	8
Tour Lisboa e Norte de Portugal – 8 dias	10
Tour Todo o Portugal – 12 dias	11
Tour de Portugal e Santiago de Compostela – 10 dias	12
Tour Portugal e Espanha – 13 dias	13
Circuito Açoriano	14
Ilha da Madeira	15
Pousadas de Portugal	16
Experiências Lisboa	18
Experiências Porto	19
Hotéis em Lisboa	24
Hotéis em Sintra e Cascais	31
Hotéis no Centro	35
Evolutee Royal Óbidos Hotel & Spa	36
Hotéis no Porto e Norte	41
Hotéis no Alentejo	49
Hotéis no Algarve	51
Hotéis na Madeira	55
Hotéis nos Açores	59
Excursões em Lisboa	62
Excursões no Porto	63
Excursões na Madeira	64
Excursões nos Açores	66



Embora seja verdade que Portugal já não é o segredo mais bem guardado da Península Ibérica, é fácil descobrir porque continua a ser um destino apaixonante. Mesmo nos mais movimentados resorts do Algarve, uma curta viagem de carro ou uma caminhada revelam lugares raramente visitados que ainda oferecem a sensação de descoberta – um sentimento próximo da alma portuguesa. Além disso, Portugal tem um charme à moda antiga enriquecido por uma visão moderna, vanguardista, acolhedora e alegre, que se revela a cada esquina das suas seculares cidades, nos seus mil e um castelos medievais, nas preservadas aldeias espalhadas por suas costas sinuosas ou nas encostas recobertas de flores. Mas, não espere encontrar um país nostálgico. Portugal apoia-se em sua história milenar para revelar, hoje, o que a vida tem de bom e de melhor: o sol, sempre presente; a gastronomia, que revela influências dos cinco continentes e se oferece aos visitantes saborosa, aromática, sensual e apaixonante; as ruas das suas cidades – cosmopolitas, agradáveis –, onde o charme da história se mistura a uma contemporaneidade vanguardista revelada na sua arquitetura, nos ambientes e pelos seus recantos... Desde a antiga cidade universitária de Coimbra até um dos refúgios favoritos de Lord Byron, Sintra, a orgulhosa história do país pulsa em todos os lugares. Por outro lado, as praias ensolaradas do Estoril e Cascais, do Algarve ou da costa alentejana oferecem tentações de lazer e prazer mais próximos à natureza. São cenários dramáticos, num sem-fim de falésias, praias escondidas por dunas selvagens, enseadas protegidas e extensas ilhas arenosas no litoral, cenários que há muito encantam os visitantes. Enquanto isso, a capital do país, Lisboa, e sua rival ao Norte, Porto, são lugares mágicos, beijando os rios (o Tejo e o Douro, respectivamente), com ruas de pequenas pedras desenhando geométricas figuras em preto e branco, os clássicos bondes elétricos, catedrais e monumentos imponentes, restaurantes gourmet e fantásticas lojas. Há um Portugal verdadeiramente mágico a descobrir...





MANUAL DA SUA VIAGEM

ORGANIZAÇÃO DAS VIAGENS

As viagens desta revista são organizadas e operadas por Viagens Abreu, SA, Portugal.



SERVIÇOS INCLUÍDOS NA VIAGEM E PREÇOS

Como norma geral, seguiremos o critério que conduz à conclusão de que o que não está especificamente detalhado como compreendido no preço da viagem, não está incluído no mesmo.



REVISÕES AO CATÁLOGO

Reservamos o direito de corrigir preços, datas, roteiros e qualquer outro dado que, por falha na arte ou digitação, tenha sido impresso erroneamente neste catálogo. Antes de efetuar a reserva, solicite o programa completo ao seu agente de viagens, ou veja diretamente em nosso site.



ROTEIRO DETALHADO DA VIAGEM

O viajante compromete-se a levar consigo o roteiro detalhado da viagem, que deve ser pedido ao seu agente de viagens, ou impresso diretamente em nosso site.

RESTRIÇÕES DE VIAJANTES

Menores de idade deverão viajar acompanhados de um adulto responsável. Portadores de necessidades especiais, idosos e quaisquer pes-

soas que precisem de ATENÇÃO individualizada e cuidados especiais, (sejam eles quais forem) deverão viajar com acompanhante que possa prestar o atendimento necessário. Os ônibus não estão preparados com cadeiras de rodas, nem têm capacidade de as acomodar. A programação e operação destas excursões não prevêem condições específicas para atender aos excursionistas que necessitam de tratamento especial (deficientes físicos ou com alguma dificuldade de locomoção, deficientes visuais e outros). O contratante deve informar, no ato da inscrição, e por escrito, eventuais impedimentos ou restrições que, embora não os impossibilite de participarem da excursão, importe em cuidados especiais durante a viagem.

COMPROVAÇÃO DE SUSTENTO E SEGURO OBRIGATÓRIOS

Observamos que a União Européia, e outros países (consultar agentes de viagem), exigem a comprovação de meio de sustento para permanência naquele território no período da viagem, bem como um seguro de saúde com cobertura de EUROS 30.000,00, que são de inteira responsabilidade do passageiro.



DOCUMENTOS DE VIAGEM

Deve ser portador do Passaporte, válido até à data de regresso, vouchers da viagem, roteiro e seguro. Menores também precisam de autorização e documentação específicas. Consulte o seu agente de viagens ou a delegacia da Polícia

Federal de sua cidade. Se o menor vai viajar com apenas um dos pais, precisará de autorização do outro.

NOTA: A falta de qualquer um dos documentos obrigatórios no embarque ou em qualquer etapa da viagem, são de responsabilidade do viajante.



MEDICAMENTOS

Se usar medicamentos de uso contínuo, leve o dobro da quantidade (uma na mala de mão e outra na que vai despachar), suficiente para o número de dias da sua viagem. Leve a receita médica e tudo na embalagem original. Os medicamentos líquidos que superem os 100 ml deverão ser transportados na bagagem despachada.



VESTUÁRIO

É importante que você se sinta bem confortável, principalmente nas caminhadas. Nada de roupas ou calçado apertados, porque podem piorar o inchaço comum em viagens longas. Na Europa (menos no verão) é sempre bom ter um casaco de frio e sapatos de sola grossa, principalmente se o seu roteiro inclui países mais frios, e mais ainda se a viagem for no Outono ou Inverno.



SEGURANÇA

Mantenha seus objetos de valor e quantias elevadas de dinheiro no cofre do hotel. Durante as refeições e nos transportes públicos cuide

de seus pertences com muita atenção. Não use bolsa a tiracolo. Prefira uma pochete discreta na cintura, com uma pequena quantia em dinheiro trocado para gastos correntes, uma cópia do documento de identidade e contatos de emergência na língua local ou em inglês. Não transporte documentos originais e quantias maiores de dinheiro.



TELEFONES

Ligar dos hotéis costuma ser bastante caro. Prefira os telefones públicos que funcionam com cartão. Os cartões são comprados em bancas de revista ou tabacarias. Em alguns telefones, é possível utilizar o cartão de crédito.

Para ligar para o Brasil, disque 00 + 55 + DDD + número do telefone. Se preferir ligue a cobrar de qualquer telefone usando os números da Embratel que pode ver no site: www.embratel.com.br/hotsites/brasildireto



CELULARES

Entre em contato com sua operadora de celular, informando que está indo para a Europa e solicite a liberação do Roaming. Estar com o celular é muito cômodo e ajuda numa emergência. Recordamos que as chamadas são caras.



CORRENTE ELÉTRICA

A corrente elétrica de quase toda a Europa é de 220 volts. Confira na recepção do hotel. As tomadas são de 2 pinos cilíndricos. Leve adaptador.

ENCONTRO COM O GUIA NO AEROPORTO

No aeroporto procure sair pela porta mais próxima da esteira de bagagem, para que possa localizar o guia ou transferista. Ele, habitualmente, mostrará um letreiro com o nosso nome, ou terá o seu nome.

NOTA: Caso tenha perdido o seu voo de conexão original e não tenha conseguido informar o guia/transferista da mudança de voo apanhe um táxi e vá para o hotel da excursão indicado no voucher. Por vários motivos pode ocorrer um desencontro com o transferista/guia. Primeiro ligue para o telefone do transferista/guia e, somente se não conseguir, ligue para o nosso telefone de emergência. Informe a situação e siga as orientações. Caso isso seja impossível apanhe um táxi e vá para o hotel da excursão indicado no voucher.



BAGAGEM E CARREGADORES

A bagagem é pessoal e de responsabilidade do viajante. Documentos, dinheiro e passagem aérea devem ser transportados junto ao corpo ou guardados no cofre do hotel. Ao sair do hotel, confira se sua mala foi retirada do local em que a deixou e se foi colocada no bagageiro do ônibus. Por questões de segurança, é proibido deixar qualquer bagagem no ônibus durante a noite.

A bagagem de mão deve permanecer sempre com o viajante, nunca desacompanhada de seu dono.

No ônibus, é permitido transportar 01 (uma) mala por pessoa, com peso máximo de 30kg. Poderemos recusar bagagens excessivamente volumosas e não nos responsabilizamos por malas ou artigos perdidos, roubados ou esquecidos nos hotéis, aeroportos, aviões ou ônibus, pois não tem como recuperá-los. É de sua responsabilidade tomar as providências necessárias, contatos e gastos para a sua recuperação. Se tiver mais do que uma mala e houver espaço no ônibus, a mala será acomodada sem custo. Se não, o cliente terá que despachá-la. As despesas e consequências disso serão de sua responsabilidade. **ATENÇÃO:** Os bagageiros dos ônibus são limitados. Não aconselhamos viajar com mais de uma mala.

A mala ideal para viajar

Uma mala grande e resistente, com 4 rodinhas no fundo e fácil de carregar. Prefira mala dura. Malas velhas, muito cheias e de marcas duvidosas, tendem a estragar durante a viagem, causando-lhe problemas. Invista numa boa mala, sua viagem merece.

Identificação da bagagem

A bagagem deve estar identificada tanto por dentro como por fora, com nome completo, cidade, país, telefone, endereço e cep. Deve colocar sempre a nossa etiqueta que lhe será entregue no início da viagem e que servirá como sua identificação. A etiqueta deve ser colocada na alça superior quando a mala está vertical. É muito importante que a etiqueta apresente o nº que lhe corresponde na lista de passageiros da viagem.



HOTÉIS

Os hotéis foram especialmente selecionados de acordo com as nossas exigências para o tipo de viagem que eleger. Os hotéis finais serão os que constam da lista que lhe será distribuída, junto com a documentação da viagem.

Horários de entrada e saída nos hotéis

A entrada é geralmente às 14h00, e a saída até as 10h00 ou 12h00, conforme as normas de cada hotel. Se desejar ter o Apartamento à sua disposição antes ou depois dos horários previstos, solicite ao seu agente de viagens antes de sair do Brasil, a reserva de diárias extra.

Acomodação nos Apartamentos

A maioria dos Apartamentos na Europa é composta de duas camas de solteiro. Os tamanhos das camas e Apartamentos dos hotéis europeus são dimensionados para duas pessoas. Os Apartamentos são padrão Standard (simples). É difícil conseguir Apartamentos conjugados. Se desejar cama de casal, informe ao agente de viagens no ato da reserva, mas estarão sujeitas a confirmação no ato do check-in.

Apartamentos triplos

Na Europa, os Apartamentos triplos são Apartamentos duplos com uma cama extra e, por isso, não são confortáveis e a terceira cama pode

ser de armar, sofá cama ou similar. Não aconselhamos Apartamentos triplos para 3 adultos.

Reserva de Apartamento duplo a compartilhar

Se fez esta opção, ou seja preferiu não pagar o suplemento de Apartamento individual, poderá ter diferentes pessoas, do mesmo sexo, dividindo o Apartamento consigo no decorrer da viagem.

O que fazer nos dias e horários livres

Estes dias e horários livres são reservados para atividades a gosto pessoal. Vá ao museu, aproveite um ótimo restaurante, faça um passeio opcional na região, caminhe pela cidade, descanse, etc.

Como tomar conhecimento da programação e horários

Independente do contato do guia, confira no roteiro detalhado da viagem, as atividades e horários programados. Seja pontual e procure por avisos próximos à recepção, onde terá informações pertinentes sobre a sua viagem.

Guia local

Nas principais cidades e de acordo com a programação, também está incluída a presença de um guia local, proporcionando um maior detalhe de informações sobre as visitas. Normalmente o idioma falado é o português ou, em raras exceções, o espanhol.

Perda de documentos e ajuda do guia

Nem sempre o guia poderá acompanhá-lo devido às suas obrigações para com o grupo, mas sempre que tiver disponibilidade, tomará as providências necessárias para o auxiliar, como denúncia na delegacia de polícia mais próxima e contato com a Embaixada. Os passeios perdidos, devido ao tempo gasto com a burocracia legal, não serão reembolsados.





Traga as suas pequenas feras para
conhecer as nossas.



JARDIM
ZOOLOGICO
Lisboa-Portugal

PELA PROTEÇÃO DA VIDA ANIMAL.

www.zoo.pt



LISBOA, PORTO E VALE DO DOURO

ITINERÁRIO 8 DIAS DE VIAGEM

1º dia

Lisboa

Chegada no aeroporto de Lisboa. Encontro com representante da Abreu e traslado privativo ao hotel. Check-in. Dia livre para visitas. Hospedagem no hotel selecionado, ou similar, dentro da mesma categoria.

2º dia

Lisboa > Sintra > Cascais > Estoril > Lisboa

Café da manhã no hotel. Dia completo de visita panorâmica de Lisboa, Sintra, Cascais e Estoril. Saída em direção a Belém, onde se encontram os monumentos alusivos à época dos descobrimentos marítimos. Paradas na Torre de Belém, no Padrão dos Descobrimentos, e visita à igreja do Mosteiro dos Jerónimos (Património Mundial pela UNESCO), obra-prima de estilo Manuelino. Da Lisboa Monumental, passaremos à Lisboa Antiga, passeando pelo antigo e carismático bairro de Alfama, pela monumental Praça do Comércio, pelo Rossio (coração da cidade) e a Avenida da Liberdade, a boulevard lisboeta. Continuação em direção a Sintra, visita (opcional) ao Palácio Nacional, situado no coração da vila e famoso pelas suas chaminés cónicas. Tempo livre para visitar o centro histórico. No regresso, parada no Cabo da Roca, o ponto mais ocidental da Europa, panorâmica pela zona costeira, onde se destacam a praia do Guincho e a Boca do Inferno. A última parada será na Baía de Cascais, apreciada pelos turistas devido à beleza das suas praias e pela animada vida noturna. No regresso a Lisboa, terminaremos com a panorâmica pelo Estoril, famoso pelo seu Cassino e pelos majestosos jardins que o emolduram. Hospedagem no hotel selecionado, ou similar, dentro da mesma categoria.

3º dia

Lisboa > Fátima

Café da manhã no hotel, saída em direção a Fátima. Paragem no Santuário de Fátima, famoso Santuário Mariano, onde em 1917 três pastorinhos tiveram uma visão da Nossa Senhora. Visita da Basílica e da Capelinha das Aparições e tempo livre para actividades pessoais. Hospedagem no hotel seleccionado, ou similar, dentro da mesma categoria.

4º dia

Fátima > Porto

Saída de Fátima, em direção ao Porto, a cidade das 6 pontes que é uma pintura viva. O seu cenário, o casario colorido nas margens do rio e as suas obras-primas de arquitetura (como a Torre dos Clérigos) estão classificados como Património Mundial pela Unesco. Incluída prova de vinho do Porto (opcional), reconhecido como dos melhores do mundo. Hospedagem no Porto.

5º dia

Porto > Vale do Douro

Café da manhã no hotel, partida à descoberta do Douro, região vinícola demarcada mais antiga do mundo. Em Dezembro de 2001, a UNESCO elevou o Alto Douro Vinhateiro a Património da Humanidade. Hospedagem no hotel selecionado, ou similar, dentro da mesma categoria. Tempo Livre.

6º dia

Douro > Viseu

Café da manhã no hotel e visita a uma das quintas produtoras de vinho locais, com prova de vinhos. Continuação para Viseu, cidade do líder lusitano viriato. Possibilidade de prova do vinho Dão da região (opcional). Hospedagem no hotel selecionado, ou similar, dentro da mesma categoria.

7º dia

Viseu > Coimbra > Nazaré > Óbidos > Lisboa

Café da manhã no hotel. Saída de Viseu em direção a Lisboa, parada para visita a Coimbra, cidade dos estudantes, famosa pelas suas ruelas conhecidas como "quebra costas". Continuação para Nazaré, uma das mais famosas vilas piscatórias portuguesas. Parada em Óbidos, antes do regresso a Lisboa. Desfrute de uma ginjinha, enquanto contempla as ruas de calçada desta vila medieval instalada dentro das muralhas de um castelo. Hospedagem no hotel selecionado, ou similar, dentro da mesma categoria.

8º dia

Lisboa

Café da manhã no hotel. Traslado para o aeroporto de Lisboa.

Saídas:

Diárias – De 01 Abril 2015 a 31 Março 2016

Hotéis:

Cidade	Silver	Gold
Lisboa	Hotel Lutécia, 4*	VIP Grand Lisboa Hotel & SPA, 5*
Viseu	Palácio dos Melos, 4*	Hotel Montebelo, 5*
Porto	Hotel Teatro, 4*	Crowne Plaza Porto, 5*

Preço por pessoa, em ocupação dupla

Opção Silver	1 abr. '15 a 31 out. '15	1 nov. '15 a 31 mar. '16
Base 2 pessoas (carro de aluguer)	€ 521	€ 427
Base 2 pessoas (carro privado)	€ 1.573	€ 1.411
Base 4 pessoas	€ 1.070	€ 965
Base 6 pessoas	€ 820	€ 742
Base 8 pessoas	€ 770	€ 695
Base 10 pessoas	€ 680	€ 615
Base 12 pessoas	€ 620	€ 562
Base 14 pessoas	€ 575	€ 524

Preço por pessoa, em ocupação dupla

Opção Gold	1 abr. '15 a 31 out. '15	1 nov. '15 a 31 mar. '16
Base 2 pessoas (carro de aluguer)	€ 613	€ 535
Base 2 pessoas (carro privado)	€ 1.665	€ 1.520
Base 4 pessoas	€ 1.162	€ 1.075
Base 6 pessoas	€ 912	€ 850
Base 8 pessoas	€ 860	€ 804
Base 10 pessoas	€ 770	€ 724
Base 12 pessoas	€ 710	€ 670
Base 14 pessoas	€ 670	€ 635

SERVIÇOS INCLuíDOS:

- Café da manhã diário; Circuitos realizados em carro privado, carro de aluguel* (2 pessoas), minivan (4 a 6 pessoas) ou ônibus (8 a 14 pessoas), dependendo da opção reservada; Acompanhamento durante toda a viagem por um motorista em idioma português (não realiza visita ao interior dos museus); Estadia em apartamento duplo standard nos hotéis mencionados; Taxas hoteleiras e de serviço.

SERVIÇOS NÃO INCLuíDOS:

Guia; Ingressos em monumentos; Bebidas nos hotéis e extras de caráter pessoal.

Nota: * Preço de carro de aluguel baseado em aluguel de 8 dias, em carro Renault Mégane ou similar, incluindo quilometragem ilimitada, LDW (CDW+THW), ASC e LAF. Não inclui: PAI, Super LDW ou outros extras. Aluguel realizado entre 01 Jul e 31 Ago 2015, carece de pagamento de taxa diária, a ser cobrado diretamente pela locadora.



BACALHÔA
VINHOS DE PORTUGAL



Saídas:

Diárias – De 01 Abril 2015 a 31 Março 2016

Hotéis:

Cidade	Silver	Gold
Lisboa	Hotel Lutécia, 4*	VIP Grand Lisboa Hotel & SPA, 5*
Marvão	Boutique Hotel O Poejo, 4*	Boutique Hotel O Poejo, 4*
Douro	Douro Palace, 4*	Douro Scala, 5*
Porto	Hotel Teatro, 4*	Crowne Plaza Porto, 5*



Budha Eden

CIRCUITO “ARTE VINHO E PAIXÃO”

ITINERÁRIO 8 DIAS DE VIAGEM

1º dia

Lisboa

Chegada no aeroporto de Lisboa. Encontro com representante da Abreu e traslado privativo ao hotel. Check-in e saída para visita à cidade de Lisboa. Dizem que há em Lisboa um sentimento de descoberta. Descoberta é, aliás, uma ideia associada a este antigo porto à beira Tejo, ponto de partida de todas as viagens para a Índia, África, Ásia e Américas. Hoje, com a sua provocadora mistura de design de vanguarda, arquitetura de séculos e uma atmosfera muito acolhedora, a capital portuguesa é que tem sido a desejada e procurada descoberta. Experimente o charme do velho mundo e a energia de atualidade numa cidade que seduz cada vez mais viajantes...

Hospedagem no hotel selecionado, ou similar, dentro da mesma categoria.

Sugestão: Prove o famoso pastel de Belém, assista ao show Fado in Chiado e aprecie uma mariscada numa cervejaria tradicional.

2º dia

Lisboa > Bombarral > Óbidos > Fátima > Lisboa

Café da manhã no hotel.

Saída do hotel em direção ao Bombarral em serviço privativo, para visita ao Buddha Eden Garden (opcional) com prova de vinhos.

Na continuação da Quinta dos Loridos, em um espaço adjacente de 35 hectares, nasceu o jardim Buddha Eden Garden. Idealizado e concebido pelo Comendador José Berardo, em resposta à destruição dos Budas Gigantes de Bamyan, naquele que foi um dos maiores atos de barbárie cultural, apagando da memória obras-primas do período tardio da Arte de Gandhara.

Entre budhas, pagodes, estátuas de terracota e várias esculturas cuidadosamente colocadas entre a vegetação, estima-se que foram usadas mais de 6 mil toneladas de mármore e granito para edificar esta obra monumental.

Após a visita prove os vinhos e espumantes (opcional) da Bacalhôa Vinhos de Portugal na loja do Buddha Eden Garden ou em opção no Solar da Quinta dos Loridos.

No meio de terras de pomares e vinhedos, onde perdura a tradição ligada à natureza única da zona do oeste, sobressai a beleza e imponência do solar da Quinta dos Loridos (opcional). Foi construído no séc. XVI por um importante banqueiro italiano da família Lafetat. Das vinhas circundantes a esta bela casa, nascem os espumantes de alta qualidade, e primeiros espumantes de “Quinta” em Portugal, com a marca Loridos.

Almoço livre.

Visita a Óbidos. Desfrute de uma ginjinha, enquanto contempla as ruas de calçada desta vila medieval instalada dentro das muralhas de um castelo.

Antes do regresso a Lisboa, parada no Santuário de Fátima, famoso Santuário Mariano, onde em 1917 três pastorinhos tiveram uma visão da Nossa Senhora. – Visita da Basílica e da Capelinha das Aparições e tempo livre para atividades pessoais. Hospedagem no Hotel selecionado, ou similar, dentro da mesma categoria.

3º dia

Lisboa > Azeitão > Évora > Estremoz

Café da manhã no hotel.

Saída em direção a Azeitão em serviço privativo, para visita à sede da Vinícola Bacalhôa (opcional) situada na Quinta da Bassaqueira e Palácio da Bacalhôa.

Na Quinta de Bassaqueira, sede da Bacalhôa Vinhos de Portugal, visita-se o edifício principal, um hexágono que apresenta soluções inovadoras ao nível do projeto de uma adega moderna. À espera do visitante encontram-se duas exposições de arte intercaladas pelo repouso de centenas de barricas onde estagia o moscatel de Setúbal. Entrando na sala de barricas, o visitante depara-se com a maior coleção privada de azulejos em Portugal. Termine a visita provando os vinhos do Grupo Bacalhôa no wine bar da loja, com vista para o jardim Japonês. Traslado interno para o Palácio da Bacalhôa. Visita à Quinta e ao Palácio da Bacalhôa.

Descubra uma paisagem privilegiada com um enquadramento histórico que teve início com os fundadores da Dinastia de Avis.

A arquitetura, as exposições de arte e os jardins do Palácio foram influenciados ao longo dos séculos

pelos diferentes proprietários, inspirados pelas suas viagens através da Europa, da África e do Oriente, contribuindo assim para o transformar numa jóia única. Como opção, oferecemos a possibilidade de degustar os melhores vinhos da Bacalhôa numa das varandas do Palácio com vista para os jardins históricos e vinhedos.

Almoço livre.

O dia segue com visita panorâmica ao conjunto patrimonial do centro histórico de Évora, onde se incluem o Templo Romano, a Igreja de São Francisco e a Capela dos Ossos.

O dia termina com a chegada a Estremoz.

Hospedagem no hotel selecionado, ou similar, dentro da mesma categoria.

Sugestão: Saboreie os queijos de Nisa, Serpa e Évora, açorda e migas, os enchidos e o ensopado de borrego e os doces conventuais.

4º dia

Estremoz > Vila Viçosa > Lisboa

Café da manhã no hotel.

Saída para visita da Quinta do Carmo (ou associado, visita opcional).

A história desta Quinta remonta ao final do séc. XVII. O rei D. João IV mandou construir a Quinta do Carmo para uma dama da sua corte. Desses tempos ainda restam as vinhas, a tradição e a cultura do vinho. E dessa casa nasceu o vinho Quinta do Carmo, produzido, desde a sua criação na Herdade das Carvalhas, onde ainda hoje são produzidos.

A Quinta do Carmo está localizada na região do Alentejo, a poucos quilómetros da cidade de Estremoz. É uma propriedade tipicamente alentejana, com uma área total de 1.000 ha, onde estão incluídos 100 ha de oliveiras, cereais, plantações de sobreiros e florestas.

Após uma longa joint-venture com o prestigiado grupo Lafite Rothschild, a Bacalhôa Vinhos de Portugal adquiriu, em 2008, a totalidade da Quinta, que passou a ser o centro de vinificação e produção de todos os vinhos do Alentejo do Grupo Bacalhôa.

Almoço livre.

Regresso a Lisboa, via Vila Viçosa, vila alentejana, onde se situa o Paço Ducal, antiga residência de Dom Carlos, último rei de Portugal.

Hospedagem no hotel selecionado, ou similar, dentro da mesma categoria.

5º dia

Lisboa > Sangalhos > Douro

Café da manhã no hotel.

Encontro no hotel, traslado a Sangalhos, para visita (opcional) à Vinícola Aliança incluindo o Aliança Underground Museum. O Aliança Underground Museum é um espaço expositivo, que se desenvolve ao longo das tradicionais caves de espumante encontradas na Aliança. Contemplando nove coleções distintas, este equipamento museológico versa áreas como a arqueologia, etnografia, mineralogia, paleontologia, azulejaria, cerâmica e estanharia abrangendo uma impressionante extensão temporal com milhões de anos. Mais recentemente foi inaugurada a exposição "Índia - Mito, Sensualidade e Ficção" onde se cruza o percurso de Mahatma Gandhi, da família de artistas Umrao Singh Sher-Gil, Amrita Sher-Gil, Vivan Sundaram e Navina Sundaram, com relíquias expositivas da coleção Berardo alusivas à religião Hindu.

Entre exposições encontram-se os famosos espumantes da Aliança e cave de estágio de vinhos e aguardentes. Como opção oferecemos a possibilidade de efetuar uma prova de vinhos em um dos recantos mágicos das caves entre arte e vinhos.

Almoço livre.

Dia a terminar na região do Douro, região vinícola demarcada mais antiga do mundo. Em Dezembro de 2001, a UNESCO elevou o Alto Douro Vinhateiro a Património da Humanidade.

Hospedagem no hotel selecionado, ou similar, dentro da mesma categoria.

Sugestão: Descubra os fios de ovos, pastéis de Santa Clara, as enguias de caldeirada e o famoso leitão de bairrada.

6º dia

Douro

Café da manhã no hotel.

Traslado à Quinta da Romaneira (ou associado, visita opcional) para visita à Quinta e Adega, seguida de degustação de vinhos.

A Romaneira é uma das mais grandiosas e históricas quintas do Douro, estando entre as três ou quatro maiores quintas da região. A propriedade é bastante extensa, fica ladeada em cerca de dois quilómetros pelo rio Douro.

Os melhores vinhos do Douro são produzidos a partir de uvas cultivadas quer nas margens do rio Douro, quer dos seus afluentes, e as castas tintas da Romaneira advêm, exatamente, de vinhas localizadas junto ao rio.

Hospedagem no hotel selecionado, ou similar, dentro da mesma categoria.

Sugestão: Delicie-se com a carne de caça, o peixe de rio, o pão regional da Lapa, a bola de Lamego, as cavacas de resende e o bolo-rei de Tabuaço.

7º dia

Douro > Porto

Café da manhã no hotel.

Partida para o Porto.

Check in no hotel.

Resto do dia livre para visitas e compras

A acolhedora capital do Norte de Portugal instalada à beira do rio Douro já não é apenas a cidade do vinho do Porto... Arquitectos de renome mundial acrescentam agora o design do século XXI à paisagem medieval da segunda maior cidade de Portugal, como são exemplos perfeitos a Casa da Música ou o Museu de Arte Contemporânea de Serralves. Candidata a Melhor Cidade nos Design Awards de 2012 da revista Wallpaper, considerada como o Apartamento melhor destino pelo Lonely Planet, até o circunspecto New York Times parece ter-se rendido à velha cidade do Douro, destacando entusiasticamente a sua efervescência cultural e os ritmos de uma noite vibrante e interminável.

Sugestão: Tripas à moda do Porto, as famosas francesinhas, bacalhau de todas as maneiras, os pastéis de chaves e as broas de milho.

8º dia

Porto

Café da manhã no hotel.

Traslado para o aeroporto do Porto.



Quinta da Bacalhôa

Preço por pessoa, em ocupação dupla

Opção Silver	1 abr.'15 a 31 out.'15	1 nov.'15 a 31 mar.'16
Base 2 pessoas (carro de aluguer)	€ 530	€ 444
Base 2 pessoas (carro privado)	€ 1.805	€ 1.628
Base 4 pessoas	€ 1.235	€ 1.122
Base 6 pessoas	€ 935	€ 852
Base 8 pessoas	€ 870	€ 790
Base 10 pessoas	€ 756	€ 695
Base 12 pessoas	€ 685	€ 631
Base 14 pessoas	€ 635	€ 586

Preço por pessoa, em ocupação dupla

Opção Gold	1 abr.'15 a 31 out.'15	1 nov.'15 a 31 mar.'16
Base 2 pessoas (carro de aluguer)	€ 616	€ 538
Base 2 pessoas (carro privado)	€ 1.892	€ 1.721
Base 4 pessoas	€ 1.322	€ 1.215
Base 6 pessoas	€ 1.020	€ 946
Base 8 pessoas	€ 950	€ 885
Base 10 pessoas	€ 843	€ 790
Base 12 pessoas	€ 771	€ 725
Base 14 pessoas	€ 720	€ 680

SERVIÇOS INCLUÍDOS:

- Café da manhã diário; Circuitos realizados em carro privado, carro de aluguel* (2 pessoas), minivan (4 a 6 pessoas) ou ônibus (8 a 14 pessoas), dependendo da opção reservada; Acompanhamento durante toda a viagem por um motorista em idioma português (não realiza visita ao interior dos museus); Estadia em apartamento duplo standard nos hotéis mencionados; Taxas hoteleiras e de serviço.

SERVIÇOS NÃO INCLUÍDOS:

Guia; Ingressos em monumentos; Visita e prova de vinhos nas vinícolas; Bebidas nos hotéis e extras de caráter pessoal.

Nota: * Preço de carro de aluguel baseado em aluguel de 8 dias, em carro Renault Mégane o ou similar, incluindo quilometragem ilimitada, LDW (CDW+THW), ASC e LAF. Não inclui: PAI, Super LDW ou outros extras. Aluguel realizado entre 01 Jul e 31 Ago 2015, carece de pagamento de taxa diária, a ser cobrado diretamente pela locadora.



Saídas:

Diárias – De 01 Abril 2015 a 31 Março 2016

Hotéis:

Cidade	Silver	Gold
Lisboa	Hotel Lutécia, 4*	VIP Grand Lisboa Hotel & SPA, 5*
Coimbra	Hotel Dona Inês, 3*	Vila Galé Coimbra, 4*
Viseu	Palácio dos Melos, 4*	Hotel Montebelo, 5*
Porto	Hotel Teatro, 4*	Crowne Plaza Porto, 5*

Preço por pessoa, em ocupação dupla

Opção Silver	1 abr.'15 a 31 out.'15	1 nov.'15 a 31 mar.'16
Base 2 pessoas (carro de aluguer)	€ 540	€ 454
Base 2 pessoas (carro privado)	€ 1.544	€ 1.397
Base 4 pessoas	€ 1.043	€ 952
Base 6 pessoas	€ 807	€ 742
Base 8 pessoas	€ 762	€ 701
Base 10 pessoas	€ 677	€ 625
Base 12 pessoas	€ 620	€ 575
Base 14 pessoas	€ 579	€ 540

Preço por pessoa, em ocupação dupla

Opção Gold	1 abr.'15 a 31 out.'15	1 nov.'15 a 31 mar.'16
Base 2 pessoas (carro de aluguer)	€ 620	€ 540
Base 2 pessoas (carro privado)	€ 1.625	€ 1.484
Base 4 pessoas	€ 1.123	€ 1.038
Base 6 pessoas	€ 887	€ 830
Base 8 pessoas	€ 842	€ 788
Base 10 pessoas	€ 757	€ 712
Base 12 pessoas	€ 700	€ 662
Base 14 pessoas	€ 660	€ 626

SERVIÇOS INCLuíDOS:

- Café da manhã diário; Circuitos realizados em carro privado, carro de aluguel* (2 pessoas), minivan (4 a 6 pessoas) ou ônibus (8 a 14 pessoas), dependendo da opção reservada; Acompanhamento durante toda a viagem por um motorista em idioma português (não realiza visita ao interior dos museus); Estadia em apartamento duplo standard nos hotéis mencionados; Taxas hoteleiras e de serviço.

SERVIÇOS NÃO INCLuíDOS:

Guia; Ingressos em monumentos; Bebidas nos hotéis e extras de caráter pessoal.

Nota: * Preço de carro de aluguel baseado em aluguel de 8 dias, em carro Renault Mégane ou similar, incluindo quilometragem ilimitada, LDW (CDW+THW), ASC e LAF. Não inclui: PAI, Super LDW ou outros extras. Aluguel realizado entre 01 Jul e 31 Ago 2015, carece de pagamento de taxa diária, a ser cobrado diretamente pela locadora.

LISBOA E NORTE DE PORTUGAL

ITINERÁRIO 8 DIAS DE VIAGEM

1º dia

Lisboa

Chegada no aeroporto de Lisboa. Encontro com representante da Abreu e traslado privativo ao hotel. Check-in. Dia livre para visitas. Hospedagem no hotel selecionado, ou similar, dentro da mesma categoria.

2º dia

Lisboa > Sintra > Cascais > Estoril > Lisboa

Café da manhã no hotel. Visita panorâmica ao bairro de Belém, onde se encontram os monumentos alusivos à época dos descobrimentos marítimos. Da Lisboa Monumental, passaremos à Lisboa Antiga, passeando pelo antigo bairro de Alfama, pelo Rossio e pela Avenida da Liberdade, a boulevard lisboeta. Continuação em direção a Sintra, visita (opcional) ao Palácio Nacional, situado no coração da vila, famoso pelas suas chaminés cónicas. Tempo livre para visitar o centro histórico. No regresso, parada no Cabo da Roca, o ponto mais ocidental da Europa, panorâmica pela zona costeira, praia do Guincho e a Boca do Inferno. No regresso a Lisboa, terminaremos com a panorâmica pelo Estoril, famoso pelo seu Casino. Hospedagem no hotel selecionado, ou similar, dentro da mesma categoria.

3º dia

Coimbra > Tomar > Coimbra

Café da manhã no hotel, saída em direção a Coimbra, via Tomar. Destacamos o Convento de Cristo e o Castelo dos Templários, na cidade de Tomar, um fantástico conjunto monumental que é Patrimônio da UNESCO. Parte da tarde dedicada a visita de Coimbra, cidade dos estudantes. Hospedagem no hotel selecionado, ou similar, dentro da mesma categoria.

4º DIA

Coimbra > Aveiro > Porto

Café da manhã no hotel, início da viagem em direção ao Porto, segunda capital de Portugal, com parada para visita de Aveiro, considerada a Veneza de Portugal. Hospedagem no hotel selecionado, ou similar, dentro da mesma categoria.

5º dia

Porto > Braga > Guimarães > Ponte de Lima > Porto

Café da manhã no hotel, dia inteiro de visita ao Minho. Visita ao centro histórico de Braga, uma cidade de grandes raízes religiosas. Pela tarde, continuamos até Guimarães, cidade que viu nascer o 1º Rei de Portugal, e foi recentemente Capital Europeia da Cultura. Regresso ao Porto, via Ponte de Lima. Hospedagem no hotel selecionado, ou similar, dentro da mesma categoria.

6º dia

Porto > Vale do Douro > Viseu

Café da manhã no hotel, dia dedicado à visita da região do Douro, a região vinícola demarcada mais antiga do mundo. Em Dezembro de 2001, a UNESCO elevou o Alto Douro Vinhateiro a Patrimônio da Humanidade. Dia a terminar em Viseu. Hospedagem no hotel selecionado, ou similar, dentro da mesma categoria.

7º dia

Viseu > Fátima > Batalha > Alcobaca > Óbidos > Lisboa

Café da manhã no hotel, regresso a Lisboa, através de Fátima, Batalha, Alcobaca e Óbidos. Visita de Fátima, e do famoso Santuário Mariano, onde em 1917 três pastorinhos tiveram uma visão da Nossa Senhora. Na Batalha, visita (opcional) do famoso mosteiro de Santa Maria da Vitória, datado do século XIV, obra-prima da arquitetura Gótica portuguesa. Parada em Alcobaca para visita (opcional) ao Mosteiro, datado do século XII e um dos mais completos exemplares da arquitetura de Cister existentes em toda a Europa. Visita a Óbidos. Desfrute de uma ginjinha, enquanto contempla as ruas de calçada desta vila medieval instalada dentro das muralhas de um castelo. Hospedagem no hotel selecionado, ou similar, dentro da mesma categoria.

8º dia

Lisboa

Café da manhã no hotel. Traslado para o aeroporto de Lisboa.



TODO O PORTUGAL

ITINERÁRIO 12 DIAS DE VIAGEM

1º dia

Lisboa

Chegada no aeroporto de Lisboa. Encontro com representante da Abreu e traslado privativo ao hotel. Check-in. Dia livre. Hospedagem no hotel em Lisboa.

2º dia

Lisboa > Sintra > Cascais > Estoril > Lisboa

Café da manhã no hotel. Visita panorâmica a Belém, onde se encontram os monumentos da época dos descobrimentos. Visita a Lisboa Antiga. Continuação em direção a Sintra, visita (opcional) ao Palácio Nacional. No regresso, parada no Cabo da Roca, o ponto mais ocidental da Europa e no Estoril, famoso pelo seu Cassino. Hospedagem no hotel em Lisboa.

3º dia

Lisboa > Óbidos > Alcobaça > Batalha > Fátima > Coimbra

Café da manhã no hotel. Saída para visita a Óbidos. Vila medieval instalada dentro das muralhas de um castelo. Parada em Alcobaça e Batalha para visita aos mosteiros (opcional). Antes da chegada a Coimbra, parada no Santuário de Fátima e tempo livre. Hospedagem no hotel em Coimbra.

4º dia

Coimbra > Porto

Café da manhã no hotel. Visita de Coimbra, cidade dos estudantes. À tarde, visitaremos a cidade do Porto, a acolhedora capital do Norte. Hospedagem no hotel no Porto.

5º dia

Porto > Ponte de Lima > Braga > Guimarães

Café da manhã no hotel. Viagem ao Minho, visita ao centro histórico de Braga, uma cidade de grandes raízes religiosas. Pela tarde, continuamos até Guimarães, cidade que viu nascer o 1º Rei de Portugal. Regresso ao Porto, via Ponte de Lima. Hospedagem no hotel no Porto.

6º dia

Guimarães > Vale do Douro > Viseu

Café da manhã no hotel. Partida para Viseu, através do Vale do Douro, região vinícola demarcada mais antiga do Mundo. Hospedagem no hotel em Viseu.

7º dia

Viseu > Serra da Estrela > Sortelha > Belmonte > Covilhã

Café da manhã no hotel. Partida para Covilhã com parada para a descoberta da Serra da Estrela e seus tesouros históricos. Visita de Belmonte, terra onde nasceu Pedro Álvares Cabral. Hospedagem no hotel na Covilhã.

8º dia

Castelo Branco > Portalegre > Marvão > Castelo de Vide > Estremoz > Évora

Café da manhã no hotel. Partida para Évora com passagem por Portalegre, destino repleto de arquitetura barroca e castelos medievais. Antes da chegada a Castelo de Vide, paramos brevemente em Marvão, a imponente vila medieval. Antes da chegada a Évora, visitaremos Estremoz. Hospedagem no hotel em Évora.

9º dia

Évora > Monsaraz > Algarve

Café da manhã no hotel. O dia inicia com a visita panorâmica a Évora e o conjunto patrimonial. Continuação para Monsaraz e visita desta encantadora vila. Dia a terminar no Algarve. Hospedagem no hotel no Algarve.

10º dia

Algarve

Café da manhã no hotel. Dia livre. Hospedagem no hotel no Algarve.

11º dia

Algarve > Palmela > Setúbal > Azeitão > Lisboa

Café da manhã no hotel. Deslocamento para Lisboa com passagem por Palmela, vila famosa pelo seu magnífico castelo, Setúbal, que foi um movimentado porto durante a ocupação romana e Azeitão. Hospedagem no hotel em Lisboa.

12º dia

Lisboa

Café da manhã no hotel. Encontro com representante da Abreu e traslado privativo ao Aeroporto de Lisboa.

Saídas:

Diárias – De 01 Abril 2015 a 31 Março 2016

Hotéis:

Cidade	Silver	Gold
Lisboa	Hotel Lutécia, 4*	VIP Grand Lisboa Hotel & SPA, 5*
Coimbra	Hotel Dona Inês, 3*	Hotel Vila Galé, 4*
Porto	Hotel Teatro, 4*	Crowne Plaza Porto, 5*
Viseu	Palácio dos Melos, 4*	Hotel Montebelo, 5*
Covilhã	Tryp Dona Maria, 4*	Hotel dos Carqueijais, 4*
Évora	Evorahotel, 4*	M'ar D'ar Aqueduto, 5*
Algarve	Hotel Faro, 4*	Hotel Real Marina, 5*

Preço por pessoa, em ocupação dupla

Opção Silver	1 abr.'15 a 31 out.'15	1 nov.'15 a 31 mar.'16
Base 2 pessoas (carro de aluguer)	€ 857	€ 686
Base 2 pessoas (carro privado)	€ 2.675	€ 2.378
Base 4 pessoas	€ 1.814	€ 1.612
Base 6 pessoas	€ 1.395	€ 1.240
Base 8 pessoas	€ 1.296	€ 1.151
Base 10 pessoas	€ 1.148	€ 1.020
Base 12 pessoas	€ 1.050	€ 935
Base 14 pessoas	€ 978	€ 870

Preço por pessoa, em ocupação dupla

Opção Gold	1 abr.'15 a 31 out.'15	1 nov.'15 a 31 mar.'16
Base 2 pessoas (carro de aluguer)	€ 1.020	€ 750
Base 2 pessoas (carro privado)	€ 2.830	€ 2.502
Base 4 pessoas	€ 1.970	€ 1.737
Base 6 pessoas	€ 1.549	€ 1.363
Base 8 pessoas	€ 1.451	€ 1.277
Base 10 pessoas	€ 1.305	€ 1.145
Base 12 pessoas	€ 1.204	€ 1.057
Base 14 pessoas	€ 1.135	€ 995

SERVIÇOS INCLuíDOS:

- Café da manhã diário; Circuitos realizados em carro privado, carro de aluguel* (2 pessoas), minivan (4 a 6 pessoas) ou ônibus (8 a 14 pessoas), dependendo da opção reservada; Acompanhamento durante toda a viagem por um motorista em idioma português (não realiza visita ao interior dos museus); Estadia em apartamento duplo standard nos hotéis mencionados; Taxas hoteleiras e de serviço.

SERVIÇOS NÃO INCLuíDOS:

Guia; Ingressos em monumentos; Bebidas nos hotéis e extras de caráter pessoal.

Nota: * Preço de carro de aluguel baseado em aluguel de 12 dias, em carro Renault Mégane ou similar, incluindo quilometragem ilimitada, LDW (CDW+THW), ASC e LAF. Não inclui: PAl, Super LDW ou outros extras. Aluguel realizado entre 01 Jul e 31 Ago 2015, carece de pagamento de taxa diária, a ser cobrado diretamente pela locadora.



TOUR PORTUGAL E ESPANHA

ITINERÁRIO 13 DIAS DE VIAGEM

1º dia

Lisboa

Chegada no aeroporto de Lisboa. Encontro com pessoal especializado da Abreu/Portugal e traslado para o hotel. Hospedagem e tempo livre.

2º dia

Lisboa > Setúbal > Évora

Café da manhã. Saída para Setúbal, a terra do bom peixe e do vinho moscatel. Tempo livre. Em seguida, passeio panorâmico por Évora, cidade declarada Património da Humanidade pela Unesco. Oportunidade para conhecer a original Capela dos Ossos, totalmente revestida por ossos humanos e ainda a Sé de Évora. Hospedagem em Évora.

3º dia

Évora > Estremoz > Tomar > Coimbra

Café da manhã. Saída para Estremoz, com as suas jazidas de mármore branco. Tempo livre. Continuação da viagem até Tomar, cidade dominada pelo Convento de Cristo, que data da época do renascimento. Finalmente seguiremos para Coimbra. Hospedagem em Coimbra.

4º dia

Coimbra > Porto

Café da manhã. Visita da cidade dos estudantes, com a Universidade e o seu maior tesouro - a biblioteca joanina, de inspiração barroca, com mais de 250 000 obras. Visita a Quinta das Lágrimas - onde se passou a trágica história de amor entre D. Pedro e Inês de Castro. Continuação para o Porto onde o casario colorido nas margens do rio e as suas obras-primas de arquitetura estão classificados como Património Mundial pela Unesco. Incluída prova de vinho do Porto, reconhecido como dos melhores do mundo. Hospedagem no Porto.

5º dia

Porto > Guimarães > Braga > Porto

Café da manhã. Partida para Guimarães. Passeio panorâmico pelo centro histórico e pelo Castelo de Guimarães, local onde nasceu Portugal. Continuação para Braga, um dos maiores centros religiosos de Portugal. Visita (opcional) a Sé Catedral e, ainda, o Santuário do Bom Jesus do Monte, com uma escadaria barroca que atravessa os seus jardins e culmina na igreja neoclássica. Regresso ao Porto. Hospedagem.

6º dia

Porto > Aveiro > Alcobça > Lisboa

Café da manhã. Partida para Aveiro, a Veneza portuguesa, atravessada por vários canais de água, coloridos pelos barcos moliceiros. De seguida, visita (opcional) ao Mosteiro de Alcobça. Aqui

estão os túmulos de D. Pedro I e D. Inês de Castro. Regresso a Lisboa e hospedagem.

7º dia

Lisboa

Café da manhã. Visita panorâmica aos principais pontos turísticos de Lisboa como o Mosteiro dos Jerónimos, a Torre de Belém, o Monumento aos Descobridores, o bairro de Alfama e a Praça do Rossio. Tarde livre. Hospedagem em Lisboa.

8º dia

Lisboa > Fátima > Óbidos > Lisboa

Café da manhã. Saída com destino à cidade de Fátima, local de peregrinação, onde a Virgem Maria terá aparecido a três pastores em 1917. Tempo livre. No regresso a Lisboa, paragem em Óbidos, cidade pitoresca, fortificada, onde poderá provar a famosa ginja de Óbidos. Hospedagem em Lisboa.

9º dia

Lisboa > Mérida > Madri

Café da manhã. Saída de Lisboa com destino a Mérida, cidade espanhola declarada Património da Humanidade pela Unesco. Tempo livre para visitar (opcional) o teatro e o anfiteatro romanos. Continuação da viagem até Madri. Chegada e hospedagem em Madri.

10º dia

Madri

Café da manhã. Dia para descobrir Madri, cidade muito rica em História e Arte. Passagem pelas Portas do Sol, Plaza de Espana e pelo Parque do Bom Retiro. Possibilidade de visitar (opcional) o Museu do Prado e Museu Rainha Sofia, no tempo livre. Hospedagem em Madri.

11º dia

Madri > Saragoça > Barcelona

Café da manhã. Partida para Saragoça. Tempo livre para visitar (opcional) a Basílica de Nossa Senhora do Pilar, em estilo barroco e com frescos do pintor espanhol Goya. Continuação até Barcelona. Jantar e hospedagem.

12º dia

Barcelona

Café da manhã no hotel. Visita panorâmica com destaque para Las Ramblas, Bairro Gótico e terminando na inacabada igreja da Sagrada Família, do arquiteto Antoni Gaudi. Tarde livre para explorar o parque Guell e alguns dos museus da cidade. Hospedagem em Barcelona.

13º dia

Barcelona > Brasil

Café da manhã no hotel. Traslado para o aeroporto de Barcelona. Final dos serviços.

Saídas:

Diárias - De 01 Abril 2015 a 31 Março 2016

Hotéis:

Cidade	Silver	Gold
Lisboa	Hotel Lutécia, 4*	VIP Grand Lisboa Hotel & SPA, 5*
Evora	Evorahotel, 4*	M'ar D'ar Aqueduto, 5*
Coimbra	Hotel Dona Inês, 3*	Hotel Vila Galé, 4*
Porto	Hotel Teatro, 4*	Crowne Plaza Porto, 5*
Madri	Hotel Vincci Soho, 4*	Hotel Westin Palace, 5*
Barcelona	Hotel Pestana Arena, 4*	Hotel W Barcelona, 5*
Evora	Evorahotel, 4*	M'ar D'ar Aqueduto, 5*

Preço por pessoa, em ocupação dupla

Opção Silver	1 abr.'15 a 31 out.'15	1 nov.'15 a 31 mar.'16
Base 2 pessoas (carro de aluguer)	€ 1.080	€ 885
Base 2 pessoas (carro privado)	€ 4.681	€ 4.604
Base 4 pessoas	€ 3.028	€ 2.951
Base 6 pessoas	€ 2.270	€ 2.195
Base 8 pessoas	€ 2.100	€ 2.025
Base 10 pessoas	€ 1.830	€ 1.760
Base 12 pessoas	€ 1.650	€ 1.572
Base 14 pessoas	€ 1.521	€ 1.444

Preço por pessoa, em ocupação dupla

Opção Gold	1 abr.'15 a 31 out.'15	1 nov.'15 a 31 mar.'16
Base 2 pessoas (carro de aluguer)	€ 1.640	€ 1.280
Base 2 pessoas (carro privado)	€ 5.240	€ 4.996
Base 4 pessoas	€ 3.590	€ 3.350
Base 6 pessoas	€ 2.840	€ 2.590
Base 8 pessoas	€ 2.660	€ 2.414
Base 10 pessoas	€ 2.390	€ 2.144
Base 12 pessoas	€ 2.210	€ 1.970
Base 14 pessoas	€ 2.090	€ 1.840

SERVIÇOS INCLUIDOS:

- Café da manhã diário; Circuitos realizados em carro privado, carro de aluguel* (2 pessoas), minivan (4 a 6 pessoas) ou ônibus (8 a 14 pessoas), dependendo da opção reservada; Acompanhamento durante toda a viagem por um motorista em idioma português (não realiza visita ao interior dos museus); Estadia em apartamento duplo standard nos hotéis mencionados; Taxas hoteleiras e de serviço.

SERVIÇOS NÃO INCLUIDOS:

Guia; Ingressos em monumentos; Bebidas nos hotéis e extras de caráter pessoal.

Nota: * Preço de carro de aluguel baseado em aluguel de 13 dias, em carro Renault Mégane ou similar, incluindo quilometragem ilimitada, LDW (CDW+THW), ASC e LAF. Não inclui: PAI, Super LDW ou outros extras. Aluguel realizado entre 01 Jul e 31 Ago 2015, carece de pagamento de taxa diária, a ser cobrado diretamente pela locadora.



Saídas:

Partidas aos Domingos - Lisboa

SERVIÇOS INCLUÍDOS:

2 noites na Terceira + 2 noites no Faial + 3 noites em São Miguel, passagem aérea em classe turística, franquia de 20 kg de bagagem, Transporte aeroporto - hotel - aeroporto, Estadia nos hotéis com café da manhã, Taxas hoteleiras e de serviço.



CIRCUITO AÇORIANO

Terceira > Faial > São Miguel

ITINERÁRIO 8 DIAS DE VIAGEM

1º dia

Lisboa > Angra do Heroísmo

Comparecimento no Aeroporto 2 horas antes da partida. Formalidades de embarque e partida com destino à Terceira em avião da SATA Internacional. Chegada, assistência e traslado para o hotel escolhido. Hospedagem.

2º dia

Angra do Heroísmo

Café da manhã no hotel. Dia inteiramente livre para atividades de caráter pessoal. Possibilidade de conhecer a ilha em excursão organizada localmente. Sugerimos um passeio a pé pela cidade de Angra do Heroísmo, tombada Patrimônio Mundial. Hospedagem.

3º dia

Angra do Heroísmo > Horta

Café da manhã no hotel. Em hora a determinar localmente traslado para o aeroporto e partida com destino ao Faial em avião da Sata Air Açores. Assistência e traslado para o hotel escolhido. Hospedagem.

4º dia

Horta

Café da manhã no hotel. Dia inteiramente livre para atividades de caráter pessoal. Possibilidade de participar em várias

excursões facultativas organizadas localmente, tais como: Vulcão dos Capelinhos e visita à Ilha do Pico. Hospedagem.

5º dia

Horta > Ponta Delgada

Café da manhã no hotel. Em hora a determinar localmente, traslado para o aeroporto e partida com destino a São Miguel em avião da Sata Air Açores. Assistência e traslado para o hotel escolhido. Hospedagem.

6º e 7º dia

Ponta Delgada

Café da manhã no hotel. Dia inteiramente livre para atividades de caráter pessoal. Possibilidade de participar em várias excursões facultativas organizadas localmente, tais como: Lagoa das Sete Cidades e estufas de ananases, Furnas e Lagoa do Fogo. Hospedagem.

8º dia

Ponta Delgada > Lisboa

Os serviços do hotel terminam com o café da manhã (o Apartamento poderá continuar ocupado até as 10 ou 12 horas, conforme as normas de cada hotel). Tempo livre até a hora do traslado ao aeroporto. Assistência nas formalidades de embarque por pessoal especializado da Abreu/Portugal. Feliz viagem de regresso.

Preços por pessoa em duplo:

Hotel	Período	Partidas de Lisboa
Hotel Terceira Mar - Ilha da Terceira Hotel do Canal - Ilha do Faial Royal Garden Hotel - Ilha de São Miguel	05, 12, 19 e 26 Abr + 03, 10, 17, 24 e 31 Mai + 07 Jun + 04, 11, 18 e 25 Out	€ 1.016
	14, 21 e 28 Jun + 05, 12, 19 e 26 Jul + 02, 09, 16, 23 e 30 Ago + 06, 13, 20 e 27 Set	€ 1.156
	08, 15, 22 e 29 Nov + 06, 13, 20 e 27 Dez + 03, 10, 17, 24 e 31 Jan + 07, 14, 21 e 28 Fev + 06, 13 e 20 Mar	€ 973

Este Circuito está calculado com base na Sata Internacional Classe "N" e Sata Air Açores Classe "Y", voos puros e diretos.

As taxas de aeroporto, segurança e combustível no valor de € 106 estão incluídas nos preços acima indicados, sujeitas às alterações legais até à emissão dos bilhetes

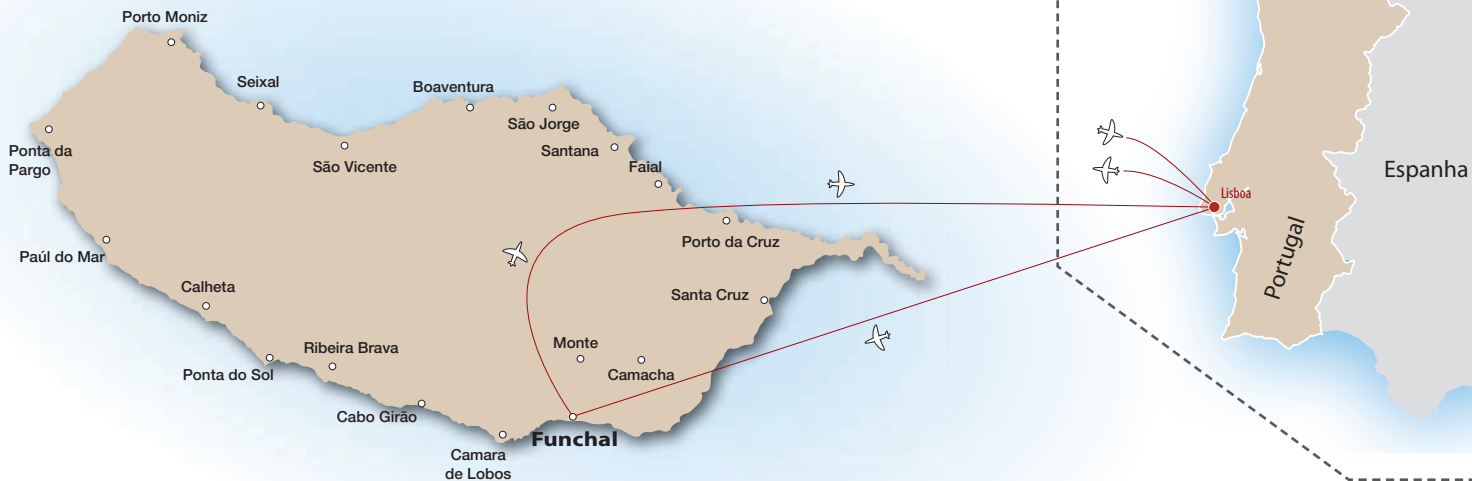

ILHA DA MADEIRA

Funchal

ITINERÁRIO 3 DIAS DE VIAGEM

1º dia

Chegada ao Funchal

Chegada, assistência e traslado para o hotel. Hospedagem.

2º dia

Funchal

Estadia no hotel no regime escolhido. Dias inteiramente livres para actividades de carácter pessoal. Possibilidade de participar em várias excursões facultativas organizadas localmente.

Último dia

Saída do Funchal

Os serviços do hotel terminam com o café da manhã. O Apartamento poderá continuar ocupado até as 10 ou 12 horas, conforme as normas de cada hotel. Tempo livre até a hora do traslado ao aeroporto. Feliz viagem de regresso.

MADEIRA - Funchal (Voo não incluído)

3 dias desde € 193

Hoteis de 4 e 5 estrelas

SERVIÇOS INCLUÍDOS:

- 2 noites de estadia no hotel escolhido com café da manhã
- Transporte aeroporto > hotel > aeroporto
- Taxas hoteleiras e de serviço

NOTAS:

- O programa base inclui 3 dias / 2 noites. Para estadias superiores será necessário acrescentar o valor das noites extra indicadas na tabela de preços.

Preços por pessoa em Apartamento duplo:

Hotel	Cat.	Tipo de Apartamento	Período	3 Dias > 2 Noites	Noite Extra	Supl. Single p/Noite
				APA	APA	
Pestana Promenade	****	Vista Mar Lateral	01 a 05 Abr + 11 a 19 Abr + 11 Jul a 23 Ago	€ 193	€ 81	€ 72
			06 a 10 Abr + 20 Abr a 10 Jul + 24 Ago a 21 Dez + 01 Jan a 29 Mar	€ 169	€ 69	€ 62
Pestana Casino Park	*****	Vista Terra	01 a 05 Abr + 11 a 19 Abr + 11 Jul a 23 Ago	€ 194	€ 82	€ 73
			06 a 10 Abr + 20 Abr a 10 Jul + 24 Ago a 21 Dez + 01 Jan a 29 Mar	€ 171	€ 70	€ 63
Hotel	Cat.	Tipo de Apartamento	Período	3 Dias > 2 Noites	Noite Extra	Supl. Single p/Noite
Vidamar Resorts Madeira	*****	Superior Vista Mar	01 a 10 Abr + 20 Abr a 15 Jul + 09 Set a 21 Dez + 04 Jan a 31 Mar	MP	MP	€ 79
			11 a 19 Abr + 15 Jul a 08 Set	€ 377	€ 173	€ 79



ROTEIRO GASTRONÓMICO DE LUXO



7 NOITES DE HOSPEDAGEM COM CAFÉ DA MANHÃ

3 Noites no Pestana Palace Hotel & National Monument
com um Jantar incluído no Restaurante Valle Flor

+

Visita às Galerias de Arte - Art District - seguido de Jantar na típica Taberna da Praça na Pousada de Cascais Cidadela Historic & Art District

+

4 Noites na Pousada do Porto - Palácio do Freixo
com um Jantar incluído no Restaurante da unidade



PACOTE VÁLIDO DE 1 DE MARÇO A 31 DE OUTUBRO DE 2015

Esta oferta é apenas válida para novas reservas (mínimo 2 participantes, máximo 12 pessoas) no regime de alojamento acima especificado.

Jantar inclui suplemento de bebidas (Vinhos Branco e Tinto Nossa Selecção, Água Mineral, Cerveja e Refrigerantes).

* Preço para ocupação dupla em tipologia Classic; Suplemento Single 513€

EXPERIÊNCIAS ADICIONAIS

- Experiência no Douro com passeio em barco Rabelo e visita a cave Graham's com prova de 3 vinhos do Porto
- Experiência visita a vinhas e prova de vinhos a Quinta da Pacheca no Douro. Transfer em Cruzeiro para a Régua - Douro - com almoço a bordo incluído. Viagem de regresso em Trem histórico nas margens do Rio Douro



POUSADA DE LISBOA MONUMENT HOTEL

Lisboa vai ter uma nova alma com a abertura da Pousada de Lisboa – Terreiro do Paço, em Junho de 2015. Venha descansar no coração da cidade, a dois passos do rio Tejo.



POUSADAS
DE PORTUGAL

Lisboa Experiências



Zoo em Família

Lisboa | Sana Metropolitan 4 estrelas

1 Noites | APA
Válido até 8 dez'15

Inclui: Café da Manhã Buffet + Voucher Zoo com 15 %
+ Internet Wi-Fi

Preço por Pessoa e Programa em
Apartamento Duplo desde
€ 50



Romance

Lisboa | Hotel Jerónimos 8 4 estrelas

1 Noites | APA
Válido até 28 dez'15

Inclui: Café da Manhã Buffet + Fondue de Chocolate e
Espumante no apartamento

Preço por Pessoa e Programa em
Apartamento Duplo desde
€ 81



Surf Experience

Carcavelos | Hotel Praia Mar 4 estrelas

2 Noites | APA
Valido até 28 dez'15

Inclui: Café da Manhã Buffet no Restaurante + Aula
de Surf.

Preço por Pessoa e Programa em
Apartamento Duplo vista mar desde
€ 95



Romantic

Lisboa | Vintage Lisboa Hotel 5 estrelas

1 Noites | MP
Válido até 31 out'15

Inclui: Bebida de Boas-vindas + Upgrade (sujeito a disponibi-
lidade) + Espumante e morangos + Jantar para 2 no restaurante
do Hotel (bebidas incluídas) + 20% de desconto no Spa +
Estacionamento + Check-out tardio (mediante confirmação)

Preço por Pessoa e Programa em
Apartamento Duplo desde
€ 127



For Your Kids

Lisboa | Sana Malhoa 4 estrelas

2 Noites | APA
Válido até 8 dez'15

Inclui: VIP crianças no quarto à chegada + Meia Pensão Menu do
Dia ou Buffet sem bebidas (para 1 noite) + Voucher 15% desconto
por pessoa no Jardim Zoológico de Lisboa + Voucher 15% de
desconto por pessoa na Kidzania + Acesso ao Health Club

Preço por Pessoa e Programa em
Apartamento Duplo desde
€ 114



Experiência Cultural

Lisboa | Hotel Jerónimos 8 4 estrelas

2 Noites | APA
Válido até 28 Dez'15

Inclui: 2 Bilhetes combinados Torre de Belém e Mosteiro
dos Jerónimos

Preço por Pessoa e Programa em
Apartamento Duplo desde
€ 144



Romantic

Pinhão | **Vintage House Hotel** 5 estrelas

1 Noite | APA
Válido até 31 out'15

Inclui: Bebida de Boas-vindas + Espumante e morangos no apartamento + Jantar para 2 no restaurante do Hotel (bebidas incluídas) + Upgrade (sujeito a disponibilidade) + Estacionamento + Check-out tardio (mediante confirmação)

Preço por Pessoa e Programa em
Apartamento Duplo desde
€ 106



Programa Mais Romance

Porto | **Hotel Teatro** 4 estrelas

1 Noite | APA
Válido até 20 dez'15

Inclui: Cocktail de Boas Vindas + Café da Manhã servido no apartamento + Espumante e fruta + 10% desconto ao jantar no Restaurante Palco (Menu a la carte) + late check-out (mediante disponibilidade).

Preço por Pessoa e Programa em
Apartamento Duplo desde
€ 110



Sealife

Porto | **Quality Inn Portus Cale** 4 estrelas

2 Noites | APA
Válido até 31 out'15

Inclui: Café da Manhã + 2 Entradas Adulto + 2 Entradas Criança (4 aos 11 anos) no Sea Life Porto + Visita guiada as Caves Calem para 2 adultos com provas de vinhos + 2 Crianças (ate aos 11 anos)

Preço por Pessoa e Programa em
Apartamento Duplo desde
€ 127

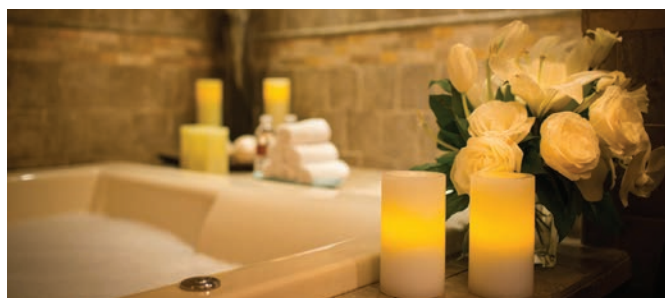

Saúde no Gerês

Gerês | **Águas do Gerês Hotel, Termas & Spa** 3 estrelas

2 Noites | APA
Válido até 20 dez'15

Inclui: VIP + 1 jantar, menu Sugestão do Chefe (bebidas não incluídas) + Entrada no Museu Enográfico de Vilarinho das Furnas + Tratamentos por pessoa: 1 massagem geral + 1 massagem jactos quentes em colchão de água + 1 Hidromassagem

Preço por Pessoa e Programa em
Apartamento Duplo desde
€ 150



Experiência em Vila do Conde

Vila do Conde | **Santana Hotel** 4 estrelas

2 Noites | APA
Válido até 31 out'15

Inclui: 1 Jantar no Restaurante Santa Clara (bebidas não incluídas) + Massagem Relaxante + Acesso Livre ao Santana Spa: academia, piscina interior climatizada, sauna e Jacuzzi + WiFi

Preço por Pessoa e Programa em
Apartamento Duplo desde
€ 184

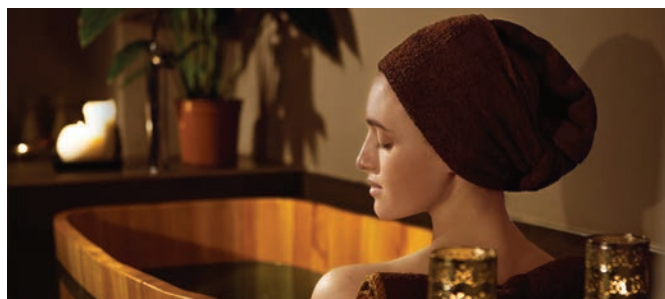

Programa de Verão

Vila Nova de Gaia | **The Yeatman** 5 estrelas

2 Noites | APA
Válido até 31 out'15

Inclui: Acesso à área de bem-estar do Spa, piscina exterior, piscina interior e academia + 20% Desconto em tratamentos no Spa (não aplicável aos tratamentos de Spa: Curas e Rituais) + Late check-out (mediante disponibilidade).

Preço por Pessoa e Programa em
Apartamento Duplo Superior desde
€ 310



TRAFARIA PRAIA

PAVILHÃO DE PORTUGAL . 55^A BIENAL DE VENEZA
PORTUGUESE PAVILION . 55TH VENICE BIENNALE

Visite a obra de arte de Joana Vasconcelos e descubra Lisboa vista do Tejo. A bordo do Trafaria Praia, o Pavilhão de Portugal na 55^a Bienal de Veneza, poderão desfrutar de uma vista panorâmica da cidade de Lisboa. Deslumbrem-se com o painel de azulejos pintados à mão, obra artística que pretende recriar o fundo do mar, enquanto desfrutam de um cruzeiro no Tejo entre o “Terreiro do Paço” e a Ponte 25 de Abril.





Lisbonlovers™

REAL MERCHANDISING. TRUE LOVE.



FROM LISBON WITH LOVE.



LOJA/STORE 1. Praça do Príncipe Real, 28A • 1250-184 Lisboa **ABERTO/OPEN** Seg. a Sáb. das 11h às 19h • Mon. to Sat. from 11am to 7pm

LOJA/STORE 2. Rua da Prata, 80 • 1100 Lisboa **ABERTO/OPEN** Seg. a Sáb. das 10h às 19h • Mon. to Sat. from 10am to 7pm

www.lisbonlovers.com



- Trussardi
- D&G
- CARTIER
- FLY LONDON
- EMPORIO ARMANI
- PRADA
- LOUIS VUITTON
- BURBERRY
- TOD'S
- FURLA

- 258
- 258B
- 240
- 230
- 220A
- 210-206
- 198A
- 196E-F
- 196
- 196
- 188



Marquês de Pombal

▶ Av. da Liberdade

- 247
- 185
- 185
- 177
- 177
- 169
- 15

- Hotel Turim Av. Liberdade
- SushiCafé Avenida
Rua Barata Salgueiro
- Hotel Tivoli Lisboa
- LOEWE
- ERMENEGILDO ZEGNA
- LANIDOR Flagship Store
- Olivier Avenida
Rua Júlio César Machado
- BOSS (Coleção Masculina)
- HACKETT LONDON
- BOSS (Co

PASSEIO PÚBLICO

Viver a Avenida da Liberdade

TRUSSARDI

BURBERRY



FURLA



Shopping em Lisboa

Av. da Liberdade

High Street *Lisboa*

PASSEIO PUBLICO

- Tivoli Forum
- GUCCI
- Hotel Valverde
- CAROLINA HERRERA
- Hotel Fonte Cruz
- MASSIMO DUTTI
- MICHAEL KORS
- STIVALI
- LACOSTE
- Hotel Heritage
- Altis Avenida
Rua 1.º Dezembro

- 182
- 164
- 150
- 138
- 110
- 108
- 38B
- 38B
- 28

Av. da Liberdade

Praça dos Restauradores

- 141
- 129
- 127
- 107
- 103
- 69
- 29

- Seleção Feminina)
- BOUTIQUE DOS RELOGIOS PLUS
- Hotel Sofitel Lisboa
- Hotel Lisboa Plaza
Travessa do Salitre
- MONTBLAC
- GILLES FINE JEWELRY
- DAVID ROSAS
- Hotel Bessa Lisboa



LISBOA CONVIDA

Um cruzamento entre passado e futuro.

São mil anos de história, com uma oferta moderna que responde às exigências do presente, tornando Lisboa um caso singular. É uma dualidade cujos contrastes são motivo de grande interesse.

Do Parque das Nações, com a sua arquitetura moderna e as suas atrações inovadoras, passando pelos Bairros Históricos e até Belém, locais que testemunharam a passagem de diversos povos e culturas. Lisboa é sempre uma revelação para quem a visita.

DESENHAR A CIDADE COM O ELÉTRICO 28

O trajeto da linha 28 é um dos mais emblemáticos de Lisboa. A viagem possibilita aos turistas passar por alguns dos bairros mais característicos da cidade, num sobe e desce cheio de surpresas. Viajar nele é entrar num imaginário presente, mas também tradicional, ideal para visitar os bairros históricos do alto da colina, como o Castelo, até à Baixa e ao Chiado.

DE TUDO UM POUCO PARA COMPRAR

Fazer compras em Lisboa é uma experiência de diversidade e de prazer. No centro de Lisboa encontram-se diferentes espaços destinados aos mais variados gostos. A Baixa e o Chiado, com um comércio singular e que, em alguns casos, se mantém inalterado há décadas, encontram-se lojas centenárias e pitorescas que conservam e preservam os traços da arquitetura. Já no Bairro Alto e em Santos a oferta é mais alternativa, com lojas de roupas de estilistas nacionais e também algumas de segunda mão, mas também lojas de decoração, design ou música. Na Avenida da Liberdade, as grandes grifes internacionais marcam presença, sobretudo de moda, garantindo-lhe a diversidade e qualidade de uma grande capital europeia.

À MESA COM LISBOA

A gastronomia, o vinho, o simples ato de partilhar uma refeição ou uma bebida com amigos, são fatores fundamentais na vida de Lisboa, ao alcance de todos para que sejam descobertas. Há também uma vasta oferta de restaurantes, desde os mais tradicionais e típicos até aos mais sofisticados e internacionais, com jovens e inovadores chefes que reinventam a cozinha portuguesa, com interessantes e refinadas formas de preparar os produtos tradicionais da gastronomia lusitana, conferindo exclusividade ao aparentemente comum ato de comer. E para completar a gastronomia rica e variada, deixe-se envolver pelo ambiente. Escolha um lugar para aproveitar o fim de tarde, descubra os cafés como pontos de encontro e delicie-se com os doces e pastéis.



TURISMO DE PORTUGAL  lisboa

www.visitlisboa.com
Visit Lisboa on



Hotel Roma 3 estrelas Lisboa

Totalmente remodelado em 1998, dispõe de 263 apartamentos insonorizados, incluindo apartamentos standard, executivos e familiares (varanda e zona de estar com 2 sofás), todos equipados com secador de cabelo, ar condicionado, telefone, internet wireless, TV por cabo e cofre. Este hotel possui o restaurante Fiesta Café onde pode saborear deliciosos pratos da cozinha portuguesa e internacional, Sala Lisboa para café da manhã, o agradável piano bar, loja de recordações, tabacaria e salão. De referir ainda o serviço de apartamentos, serviço de lavanderia e limpeza a seco, câmbios, internet Wi-fi em todo o hotel e o parque de estacionamento privativo.

Preço por pessoa em apartamento
standard, a partir de
€ 26



Hotel Florida 4 estrelas Lisboa

Hotel Florida dispõe de 72 apartamentos, com uma decoração retro e baseada em ícones de cinema clássico, todos equipados com secador de cabelo, ar condicionado, telefone directo, Wi-Fi, TV LCD por satélite, Pay-TV, cofre, frigobar e cafeteira.

Este hotel possui um agradável bar, uma sala especial de eventos com uma fantástica vista, sala de TV, um relaxante Jardim de Inverno, assim como um centro de fitness.

De referir ainda o serviço de concierge, serviço de lavanderia e engomadoria, serviço de Wi-Fi gratuito em todo o hotel, business centre, aluguel de carro e o estacionamento pago e privado disponível numa localização próxima.

Preço por pessoa em apartamento
standard, a partir de
€ 37



Hotel Lutécia 4 estrelas Lisboa

Situa-se no coração de Lisboa, repleta de lojas modernas, livrarias e cafés da moda, a 3 km do Aeroporto Internacional de Lisboa. O hotel dispõe de 175 apartamentos, dividido em 3 tipologias. Todos equipados com secador de cabelo, ar condicionado, telefone, internet, TV via satélite, cofre e frigobar. As suites contam com Wi-fi gratuito, TV LCD, leitor de DVD, chá e café gratuito, banheira de hidromassagem e cofre gratuito para computador portátil. Este hotel possui o restaurante In Fusion e um agradável lobby bar.

Preço por pessoa em apartamento
city, a partir de
€ 37

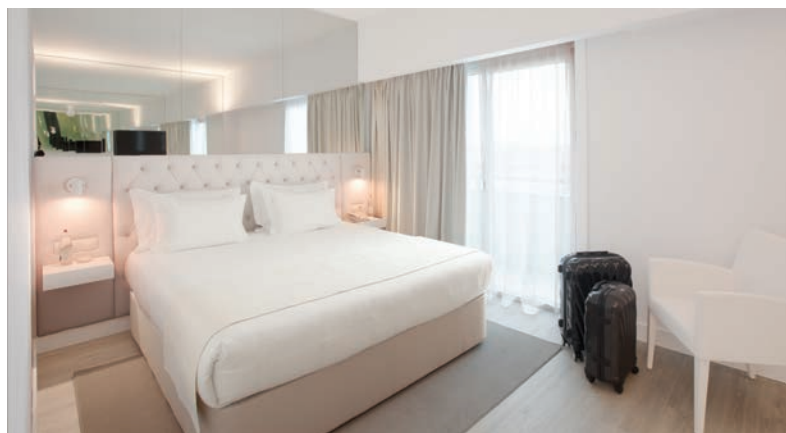

Turim Av. Liberdade Hotel 4 estrelas Lisboa

O TURIM Av. Liberdade Hotel situa-se no centro da cidade de Lisboa, junto à Praça Marquês de Pombal, próximo das principais atracções da cidade, a 7 km do Aeroporto Internacional de Lisboa. Dispõe de 100 apartamentos (incluindo apartamentos para pessoas com mobilidade condicionada), todos equipados com ar condicionado, telefone, internet wireless, TV via satélite, cofre e frigobar. Possui restaurante com cozinha nacional e internacional, bar, cafetaria, sala de leitura e multimédia.

Preço por pessoa em apartamento
standard, a partir de
€ 42





Vip Grand Lisboa Hotel & Spa 5 estrelas Lisboa

Situado entre o centro histórico e o centro financeiro de Lisboa, decorado num ambiente Zen, encontrará todo o conforto rodeado de luxo, glamour e equipamentos state-of-the-art, disfrutando de uma vista panorâmica sobre a cidade de Lisboa. Dispõe de 295 apartamentos, incluindo 31 suites e apartamentos para pessoas com mobilidade condicionada, todos equipados com ar condicionado, telefone, TV via satélite, Pay-TV, internet, rádio, cofre e frigobar. Este Design Hotel possui 3 restaurantes, o Pivot, o Cenário com show-cooking e o restaurante Japonês Fusão.

Preço por pessoa em apartamento standard a partir de
€ 42



Dom Carlos Park 3 estrelas Lisboa

O Hotel Dom Carlos Park situa-se no centro financeiro e comercial da cidade, próximo da Praça Marquês do Pombal, a apenas 7 km do aeroporto. Dispõe de 76 apartamentos insonorizados, incluindo standard, superiores, deluxe, suites junior e não fumadores, todos equipados com secador de cabelo, ar condicionado, telefone, internet, TV LCD por cabo, cofre digital e frigobar. Possui o original Dom Carlos Lounge, um lounge com biblioteca, imprensa escrita gratuita, TV plasma, música ambiente, internet e serviço de buffet de bebidas e snacks. Os hóspedes do Dom Carlos Park têm acesso gratuito ao centro de fitness do Dom Carlos Liberty.

Preço por pessoa em apartamento standard, incluindo café da manhã a partir de
€ 42



HF Fénix Lisboa Hotel 4 estrelas Lisboa

O HF Fénix Lisboa situa-se na nobre Praça Marquês de Pombal, próximo de toda a rede de transportes públicos e de vários monumentos e atracções. Os apartamentos, recentemente renovados, estão equipados com TV por cabo, ar condicionado, janelas de vidro duplo e no último andar, os apartamentos têm terraço exclusivo. Dispõe ainda de apartamentos para famílias. O hotel tem metro à porta, tornando-se fácil aceder a todos os pontos turísticos de Lisboa. Em todas as áreas sociais e apartamentos pode aceder a internet Wi-fi gratuita.

Preço por pessoa em apartamento twin, incluindo café da manhã a partir de
€ 43



Neya Lisboa Hotel 4 estrelas Lisboa

No centro de Lisboa, próximo da Praça Saldanha e do centro histórico, a 5 km do Aeroporto de Lisboa, o Neya Lisboa Hotel é um refúgio físico e mental! Dispõe de 76 apartamentos, incluindo 7 individuais, 20 duplos, 1 duplo adaptado a pessoas com mobilidade reduzida, 43 twin e 5 suites temáticas. Todos equipados com secador de cabelo, almofadas de massagem, ar condicionado, Wi-fi grátis, telefone, LCD com USB, sistema IPTV, Pay-TV, cofre e frigobar. Este hotel ecológico oferece o restaurante Viva Lisboa, bar, o Day Spa com uma vasta gama de tratamentos, diversas opções de massagens e tratamentos de beleza, hidromassagem e academia com LCD e música ambiente.

Preço por pessoa em apartamento standard, incluindo café da manhã a partir de
€ 48

Hotel Mundial 4 estrelas Lisboa

Situado em pleno centro de Lisboa dispõe de 350 apartamentos insonorizados e decorados de forma a proporcionar o máximo conforto. Todos os apartamentos estão equipados com secador de cabelo, ar condicionado, telefone, internet wireless, TV via satélite, rádio, cofre e frigobar. Este hotel possui o restaurante Varanda de Lisboa com uma magnífica vista panorâmica sobre Lisboa, apresentando um serviço de cozinha tipicamente portuguesa e internacional, o restaurante Jardim do Mundial com uma seleção de pratos ligeiros, o agradável bar São Jorge e Cave de Vinhos, um fantástico Roof Top Bar, assim como galerias comerciais.

Preço por pessoa em apartamento standard,
incluindo café da manhã a partir de
€ 48



Real Palácio 5 estrelas Lisboa

O Real Palácio situa-se no centro da cidade de Lisboa, próximo do El Corte Inglés e do Parque Eduardo VII, a 6 km do Aeroporto Internacional de Lisboa. Dispõe de 147 apartamentos insonorizados, incluindo 10 individuais, 60 twin, 73 duplos, 4 suites, 4 comunicantes e 2 para pessoas com mobilidade condicionada. Todos equipados com secador de cabelo, ar condicionado, telefone, internet, TV por cabo, Pay-TV, cofre e frigobar. O hotel possui o Restaurante do Real, o restaurante principal Guarda Real, um agradável bar com TV, assim como o Real Wellness Health Club com academia, jacuzzi, sauna, banho turco e sala de massagens.

Preço por pessoa em apartamento standard,
incluindo café da manhã a partir de
€ 49



SANA Lisboa Hotel 4 estrelas Lisboa

Situado junto à Praça Marquês de Pombal o Hotel dispõe de 287 apartamentos insonorizados, incluindo 5 suites, 1 suite presidencial e 2 apartamentos para pessoas com mobilidade condicionada (twins). Todos os apartamentos estão equipados com secador de cabelo, ar condicionado, telefone, internet wireless (gratuita), TV por cabo, Pay-TV, mesa de trabalho, cofre digital e frigobar. Este hotel possui o restaurante Contemporâneo, o Lobby Bar com uma carta diversificada de snacks, tabacaria e loja de recordações, assim como um Health Club com academia de ginástica, banho turco, jacuzzi, solário e massagens.

Preço por pessoa em apartamento standard,
a partir de
€ 52



Dom Pedro Palace 5 estrelas Lisboa

Hotel situado no centro da cidade, dispõe de 263 apartamentos, incluindo 8 suites e 1 Penthouse suite no 21º piso com uma vista esplêndida sobre a cidade e o Tejo, 2 pisos para fumantes e apartamentos comunicantes. O hotel possui o restaurante Il Gattopardo de gastronomia italiana, o restaurante Bistro Le Café e o piano bar. Oferece também um centro de massagens anti-stress e o Spa Aquae equipado de piscina interior com cromoterapia, jacuzzi, sauna, banho turco, sala de cardio-fitness e 5 salas de tratamentos e massagens.

Preço por pessoa em apartamento
clássico, a partir de
€ 52

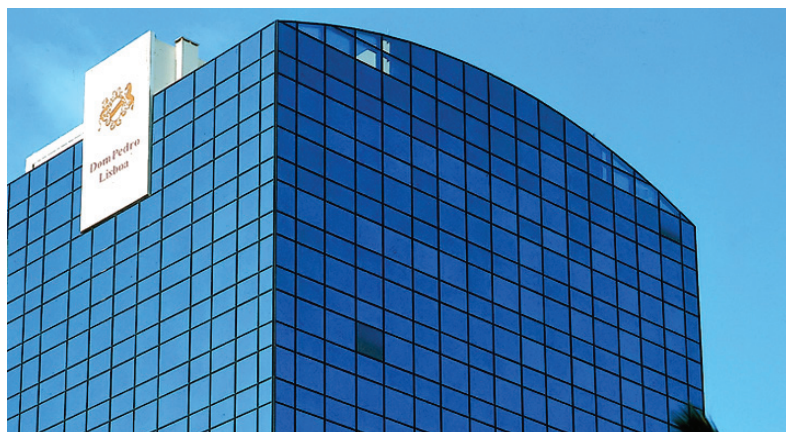



Sheraton Lisboa Hotel & Spa 5 estrelas Lisboa

Com uma localização central, o Hotel dispõe de 369 apartamentos, incluindo apartamentos Deluxe, apartamentos Club, 10 suites Executivas e 1 sumptuosa suite presidencial. Os apartamentos estão equipados com camas Sheraton Sweet Sleeper, ar condicionado, telefone, internet, TV LCD Bang & Olufsen, check-out no apartamento e Pay-TV. Este elegante hotel possui o restaurante Panorama, e o homónimo bar situados no último piso do hotel, o Lobby Bistro com cozinha portuguesa e na multi culturalidade dos clientes, lobby bar, o privado Club Level Lounge, oferece também o Spirito Spa.

Preço por pessoa em apartamento deluxe,
incluindo café da manhã a partir de
€ 80



Altis Avenida Hotel 5 estrelas Lisboa

Situado em pleno centro da cidade de Lisboa, junto à Baixa, zona histórica e comercial da cidade, rodeado de teatros, museus, comércio tradicional e lojas de moda internacional, o Altis Avenida Hotel, um Boutique Hotel de 5 estrelas, dispõe de 72 apartamentos de design distintivo e sofisticado, incluindo 18 apartamentos Standard, 36 apartamentos Classic e 18 apartamentos Superior (com varanda), equipados com secador de cabelo, ar condicionado, telefone, internet Wi-fi, TV Full HD, cofre e frigobar. Possui um restaurante de conceito Brasserie com serviço à la carte e um magnífico terraço e bar com esplanada e vista deslumbrante sobre a Baixa Lisboaeta.

Preço por pessoa em apartamento clássico,
a partir de
€ 94



Myriad by Sana Hotels 5 estrelas Lisboa

Erguido sobre o rio Tejo na zona oriental de Lisboa, o edifício com mais de 140 m de altura, é um vislumbre do futuro. Dispõe de 186 apartamentos de decoração contemporânea, equipados com ligação multimédia para MP3, Wi-Fi, banheira de hidromassagem e/ou duche com injectores de massagem, máquina de café e frigobar. Este fantástico hotel possui um restaurante panorâmico no topo do hotel que, para além do serviço de jantar está disponível para eventos. De referir ainda o Sayanna Wellness com uma piscina interior com zonas de hidromassagem subaquática, duche de sensações, sauna com vista para o rio, banho turco, salas de massagens e tratamentos, VIP Spa Suite para 2 pessoas e academia 24 horas por dia.

Preço por pessoa em apartamento deluxe,
incluindo café da manhã a partir de
€ 118



Olissippo Lapa Palace 5 estrelas Lisboa

O Lapa Palace situa-se no topo de uma colina com vista para o rio Tejo, no coração do bairro mais elegante de Lisboa, a 13 km do Aeroporto de Lisboa. Dispõe de 109 apartamentos e suites, em 3 alas distintas, nomeadamente a Ala do Palácio – apartamentos situados no antigo palácio (apartamentos Superiores, apartamento da Torre e suite Royal); a Ala do Jardim; e a Villa Lapa com jardim privativo, todos equipados com ar condicionado, telefone, internet, TV via satélite, cofre, frigobar e varanda. Possui o restaurante Lapa, o da piscina Le Pavillon (aberto durante o verão), o Bar Rio Tejos, terraço panorâmico, lojas, sala de leitura e de TV, piscina exterior (aquecida de maio a setembro), Lapa Palace Spa com piscina interior aquecida, sauna, banho turco, academia, massagens e tratamentos.

Preço por pessoa em apartamento standard piscina
e jardim, incluindo café da manhã a partir de
€ 128

FADO IN[®] CHIADO[®]

CINE THEATRO GYMNASIO

PATRIMÓNIO DA
HUMANIDADE
FADO
HERITAGE OF
HUMANITY



"FADO IN CHIADO" acontece de Segunda a Sábado mesmo no centro de Lisboa. Durante uma hora é a sugestão ideal para ver FADO ao vivo e aproveitar a noite para conhecer mais da cidade.

Descubra o "Fado in Chiado" e vai encontrar a alma de Lisboa.

ENJOY LISBON GO OUT AND GO OUTLET

DIESEL



TOMMY HILFIGER

PEPE JEANS

CAROLINA HERRERA

GUESS

ADIDAS

ARMANI

NIKE



ASICS

HUGO BOSS

LACOSTE

SAMSONITE

QUIKSILVER

GANT

BURBERRY



REPLAY

ESCADA



**TAX
FREE**
+ REEMBOLSO

**FREEPORT
SHUTTLE**

10% 
**DESCONTO
TURISTA**

20min.
do **CENTRO
DE LISBOA**

MAIS DE 140 LOJAS

FREEPORT 

VENHA POR UMA RAZÃO.

VENHA PELA
TRANQUILIDADE.

FIQUE POR MUITAS.

FIQUE PELA
VIDA CULTURAL.

VENHA MELHORAR
O SEU SWING.

FIQUE PELAS
PRAIAS DE SONHO.

Há quem venha pelos dias de sol, pelo horizonte a perder de vista, pela magnífica e inigualável costa, pelos sabores do mar e pela simpatia de quem cá vive.

Há quem venha pela calma e tranquilidade, pelas esplanadas à beira-mar, pelos campos de golf rodeados de natureza selvagem, pelo surf e pela vela.

Há quem venha pelas muitas histórias de reis e de espiões, pela animação, pela cultura e pelo *glamour*.

**Há muitas razões para vir a Cascais.
Mas há ainda mais para querer ficar.**

Saiba mais em www.visitcascais.com



Tivoli Sintra 4 estrelas Sintra

O Tivoli Sintra dispõe de 77 apartamentos, incluindo 3 suites júnior, 1 suite, todos equipados com ar condicionado individual, telefone, internet, TV por satélite, cofre e frigobar. Este hotel possui o restaurante "Monserrete" com uma impressionante vista panorâmica sobre a encosta da Serra de Sintra e os seus palácios, o bar panorâmico, 4 salas de reuniões e banquetes, assim como um academia. De referir ainda o serviço de apartamentos, serviço de lavanderia, câmbios, Wi-fi nas áreas públicas e nas salas de reuniões, business centre, circuitos turísticos, aluguel de carro, garagem interior e parque privativo exterior (gratuitos e não vigiados).

Preço por pessoa em apartamento vista
village a partir de
€ 29



Hotel Penha Longa Resort 5 estrelas Sintra

Inserido numa Quinta com raízes no século XIV, que foi outrora local de retiro para a realeza portuguesa, o Penha Longa Resort dispõe de 194 apartamentos, todos equipados com edredons de penas e lençóis de algodão egípcio, ar condicionado, Internet, TV LCD, estação iPod, máquina de café Nespresso, amenidades Asprey e varandas. Este Resort possui 5 restaurantes de excelência, o B Lounge, o Aqua Bar, sala de jogos e Kids Club. Oferece também piscina exterior, piscina interior, academia, o Penha Longa Spa com 9 salas de tratamentos, jardins com jacuzzi, piscina de contraste e uma queda de água, yoga, Chi Kung e 2 gazebos para meditação e shiatsu, assim como campo de golfe desenhado por Robert Trent Jones II, 6 quadra de ténis, bicicletas e percursos de jogging.

Preço por pessoa em apartamento duplo
deluxe, a partir de
€ 105



Vivamarinha Hotel & Suites 5 estrelas Cascais

Situado na Quinta da Marinha em Cascais, o Vivamarinha Hotel & Suites dispõe de 139 apartamentos, incluindo Deluxe, suites (kitchenette e sala de estar), suites familiares (sala de estar, sala de jantar e cozinha) e suites familiares Deluxe (cozinha, suite, apartamentos, vestiário, múltiplas varandas, sala de estar e sala de jantar). Todas as unidades estão equipadas com ar condicionado, telefone directo, Internet, TV LCD, cofre com capacidade para um portátil e varanda ou terraço.

Este hotel possui o "Glass Terrace", assim como 2 piscinas exteriores com serviço "Quick Call Menu" disponibilizado pelo "Glass Terrace" e amplos espaços verdes com árvores centenárias e fauna local.

Preço por pessoa em apartamento duplo
deluxe, a partir de
€ 59



The Albatroz Seafront Hotel 5 estrelas Cascais

Dispõe de 52 apartamentos equipados com banheiro privativo com roupões, secador de cabelo e produtos de higiene "Molton Brown", ar condicionado, telefone, Internet Sem fios, TV por cabo, cofre e frigobar.

Este hotel de charme possui o restaurante "Albatroz" com uma vista panorâmica sobre o mar, abrangendo toda a Baía do Estoril, um agradável bar com terraço panorâmico, 7 salas de reuniões e banquetes com luz natural, assim como uma piscina de água salgada com terraço e o mar como horizonte.

Preço por pessoa em apartamento duplo
colecção, incluindo café da manhã a partir de
€ 73

Farol Design Hotel 5 estrelas Cascais

O Farol Design Hotel encontra-se a 5 min. da estação ferroviária, a 500 m da praia, 20 m da discoteca, 35 km do Aeroporto Internacional de Lisboa e a 20 min. do centro de Lisboa. O hotel dispõe de 33 apartamentos dos quais 10 standard, 11 vista mar, 2 suites e 10 apartamentos designer decorados por estilistas portugueses (como Ana Salazar, António Augustus, Fátima Lopes e João Rolo). Todos os apartamentos estão equipados com ar condicionado, TV por cabo, internet, telefone, cofre, frigobar, banheira de hidromassagem e secador de cabelo. Possui o restaurante The Mix, o lounge bar On the Rocks, piscina de água salgada, massagens e tratamentos de beleza e aulas de yoga.

Preço por pessoa em apartamento vista jardim, incluindo café da manhã a partir de **€ 83**



Hotel Cascais Miragem 5 estrelas Cascais

O Hotel Cascais Miragem situa-se entre o Estoril e Cascais dispõe de 192 apartamentos, incluindo 12 suites, todos equipados com ar condicionado, telefone, internet, TV por cabo, cofre e frigobar. Este hotel possui o restaurante Oasis, o galardoado restaurante Gourmet com cozinha tradicional portuguesa, o bar Cristóvão Colombo com uma extensa seleção de vinhos, o Oceanus Bar, o Acqua Bar com refeições leves, e um espaço de lojas. Oferece também uma piscina com borda infinita, piscina para crianças, o Kid's Place, assim como o Health Club Holmes Place, piscina interior, jacuzzi, sauna, banho turco e o Zensations Spa.

Preço por pessoa em apartamento standard, incluindo café da manhã a partir de **€ 84**



Grande Real Villa Itália Hotel & Spa

5 estrelas Cascais

O Grande Real Villa Itália Hotel & Spa dispõe de 124 apartamentos, equipados com secador de cabelo, ar condicionado, telefone directo, Internet, TV LCD via satélite e cofre. Este hotel possui o restaurante "Belvedere", o "La Terraza Restaurante-Bar" o restaurante "Navegantes" um agradável bar, snack-bar da piscina, esplanadas, sala de jogos, sala de leitura, e o "Realito Kids Club". Oferece também 2 piscinas exteriores com água do mar, Health Club com sauna, jacuzzi, banho turco e academia, assim como o "Real Spa Marine" com piscina interior aquecida.

Preço por pessoa em apartamento standard, incluindo café da manhã a partir de **€ 89**



Pousada de Cascais – Fortaleza da Cidadela | Histórica Design 5 estrelas Cascais

A Pousada de Cascais situa-se na histórica fortaleza de Cascais, próximo das praias, parques, museus e centros comerciais, a 33 km do Aeroporto de Lisboa. Dispõe de 126 apartamentos, incluindo 18 suites, muitos deles localizados no antigo quartel e todos decorados com um estilo moderno. Todos os apartamentos estão equipados com secador de cabelo, ar condicionado, telefone, internet Wi-fi, TV LCD, cofre e frigobar. Possui o restaurante Maris Stella com vista sobre a marina de Cascais, a Taberna da Praça com petiscos típicos da cozinha portuguesa, um lobby bar, piscina interior/externa e um Centro de Bem-Estar.

Preço por pessoa em apartamento standard, incluindo café da manhã a partir de **€ 92**





SANA Estoril Hotel 3 estrelas Estoril

O SANA Estoril Hotel situa-se no centro do Estoril, em plena Avenida Marginal, em frente à praia, dispõe de 97 apartamentos, incluindo 55 apartamentos com varanda (que permite contemplar um horizonte imenso de mar), 31 apartamentos tripos e 16 apartamentos comunicantes. Todos os apartamentos estão equipados com ar condicionado, internet wireless (gratuita), TV LCD por cabo, rádio, mesa de trabalho, cofre digital e frigobar. Este hotel possui um restaurante situado no topo do edifício, com uma fantástica vista panorâmica sobre o mar e toda a Costa do Estoril.

Preço por pessoa em apartamento standard,
incluindo café da manhã a partir de
€ 36



Hotel Inglaterra 4 estrelas Estoril

Dispõe de 69 apartamentos, todos equipados com secador de cabelo, ar condicionado, telefone, Wi-Fi, TV por cabo, cofre e frigobar. Este hotel possui um restaurante panorâmico, um agradável bar com lareira e esplanada, bar da piscina, com acesso directo ao terraço e 4 salas de reuniões e banquetes. Oferece também uma piscina exterior envolvida por jardins, parque infantil, tenda de massagens ao ar livre, academia, assim como um Wellness Centre com massagens e tratamentos estéticos.

Preço por pessoa em apartamento duplo,
incluindo café da manhã a partir de
€ 45



Palácio Estoril Hotel Golf & Spa

5 estrelas Estoril

O Hotel situa-se no coração do Estoril dispõe de 161 elegantes apartamentos, incluindo 32 luxuosas suites. Todos os apartamentos estão equipados com ar condicionado, internet, TV por cabo, tendo a grande maioria vista para os jardins do Casino e para o mar. Este hotel possui o sofisticado restaurante Grill Four Seasons, com capacidade para 80 lugares, onde poderá degustar cozinha tradicional portuguesa, o Bar Estoril, e o snack-bar da piscina (no Verão). Oferece também uma piscina exterior e o Golfe do Estoril, um sensacional campo golfe de 18 buracos, par 69. Destaque para o Banyan Tree Spa Estoril, integrado no Estoril Wellness Center.

Preço por pessoa em apartamento standard,
incluindo café da manhã a partir de
€ 87



Vila Galé Collection Palácio dos Arcos

5 estrelas Paço de Arcos

Com uma localização privilegiada, o Hotel Vila Galé Collection Palácio dos Arcos encontra-se na vila de Paço de Arcos, a poucos metros da praia e do passeio marítimo. É composto por 71 apartamentos, 2 suites no Palácio e 3 na Ala Nova, todos equipados com ar condicionado, telefone, secador de cabelo, TV LCD por cabo, rádio, varanda privativa, cofre digital, internet Wi-fi e frigobar. Pode encontrar o restaurante Inevitável, o bar Pessoa Lounge, piscina exterior, Spa Satsanga, salas de massagens, banho turco, sauna, jacuzzi e piscina interior dinâmica aquecida, um solário, uma biblioteca, jardins e espaços exteriores.

Preço por pessoa em apartamento twin standard,
incluindo café da manhã a partir de
€ 98

CENTRO DE PORTUGAL

No coração de um país



 www.visitcentro.com
 www.facebook.com/centro.de.portugal.fans
 www.twitter.com/aboutcentro

TURISMO DE PORTUGAL  **centro**

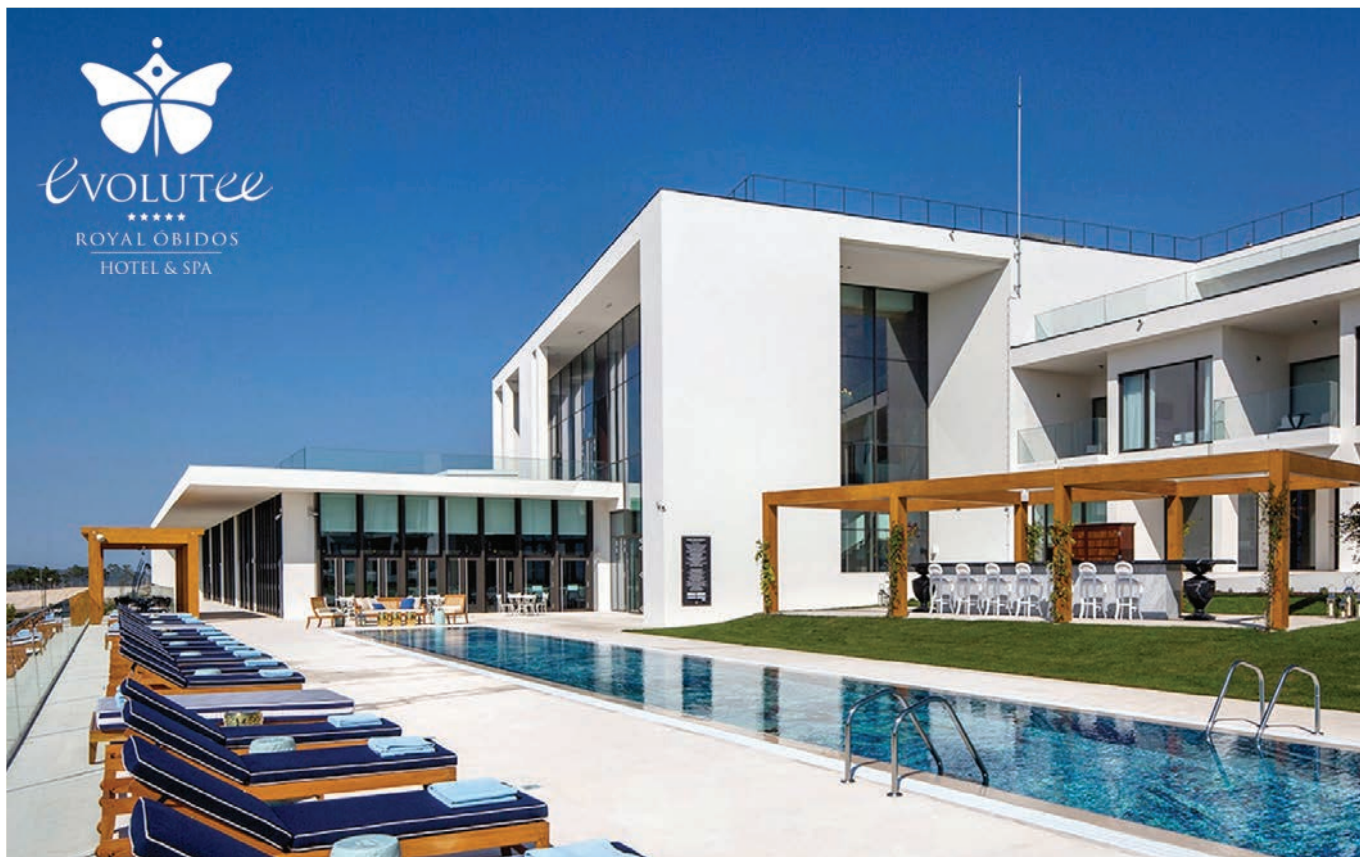

Evolutee

 ROYAL ÓBIDOS
 HOTEL & SPA



Evolutee Hotel - Royal Óbidos Spa & Golf Resort

5 estrelas Óbidos

Dispõe de 39 apartamentos e suites, restaurante e bares, piscina exterior com zona de apoio situada junto ao restaurante, bem como Health Club, piscina interior aquecida e o Elemental Spa, com inspiradoras massagens e tratamentos únicos, área de relaxamento e camas de meditação. No Resort poderá disfrutar de um magnífico campo de golfe de 18 buracos desenhado por Severiano Ballesteros, Clubhouse com o restaurante e bar The Legend, loja de golfe, lounge para membros e terraço panorâmico com vistas sobre o Oceano Atlântico, bem como de amplas áreas verdes.

Preço por pessoa em apartamento vista lagoa, incluindo café da manhã a partir de
€ 109

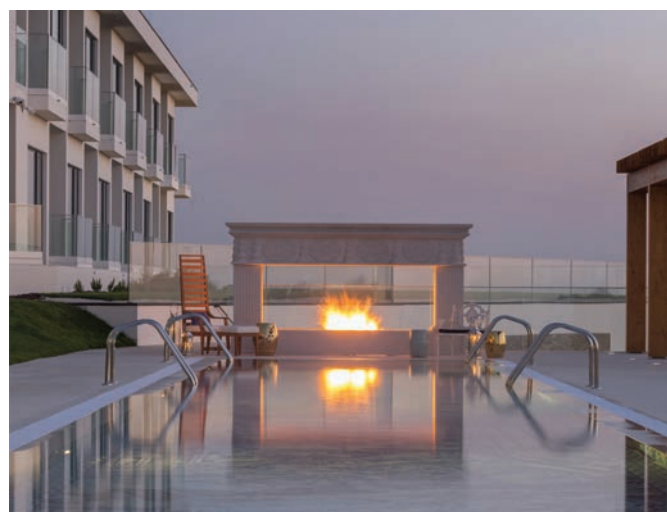

Estalagem do Convento 4 estrelas Óbidos

A Estalagem do Convento situa-se no centro histórico da vila medieval de Óbidos, a 79 km do Aeroporto de Lisboa. A Estalagem do Convento, instalada no edifício de um antigo convento do século XIX, dispõe de 31 apartamentos, incluindo 2 suites junior. Todos os apartamentos estão equipados com ar condicionado, telefone, TV via satélite, cofre e frigobar. Esta unidade possui um restaurante (apenas para grupos e com marcação prévia), um agradável bar, sala de estar com TV, assim como amplos jardins. Ainda conta com serviço de lavandaria.

Preço por pessoa em apartamento standard,
incluindo café da manhã a partir de
€ 57



SANA Silver Coast 4 estrelas Caldas da Rainha

O SANA Silver Coast Hotel situa-se no centro das Caldas da Rainha, em frente ao Parque D. Carlos I e junto ao Hospital Termal, próximo da vila de Óbidos, Fátima e Alcobaça, a 86 km do Aeroporto de Lisboa. Dispõe de 88 apartamentos insonorizados, incluindo 8 suites e 2 apartamentos para pessoas com mobilidade condicionada, todos equipados com secador de cabelo, ar condicionado, telefone, internet wireless (gratuita), TV Led LCD por cabo, rádio com despertador, cofre digital e frigobar. Possui o restaurante Lisbonense, o Café Lisbonense no terraço Silver Garden e o Bar Lisbonense.

Preço por pessoa em apartamento standard,
incluindo café da manhã a partir de
€ 37



Dom Gonçalo Hotel & Spa 4 estrelas Fátima

O hotel tem localização privilegiada e dispõe de 71 apartamentos com 2 opções de decoração: 41 apartamentos Design, incluindo 4 suites, ou os acolhedores apartamentos clássicos, situados na ala antiga do hotel. Todos oferecem ar condicionado, acesso gratuito à internet, TV com 50 canais, cofre e frigobar. O Hotel tem um dos mais conceituados restaurantes da região, O Convite, que serve cozinha portuguesa moderna. Acesso gratuito à internet, estacionamento gratuito e oferta de 2 horas por dia de acesso livre ao Wellness Center com sala de fitness, piscina interior, sauna, banho turco, duche tropical ou jacuzzi. Disponível ainda o serviço de apartamentos, serviço de lavandaria, parque infantil, área de estar com bar com refeições ligeiras e TV.

Preço por pessoa apartamento ala antiga,
incluindo café da manhã a partir de
€ 34



Hotel dos Templários 4 estrelas Tomar

O Hotel situa-se na cidade de Tomar, junto ao centro histórico, dispõe de 176 apartamentos insonorizados, incluindo 4 apartamentos superiores, 4 suites júnior, 5 suites duplex e 1 suite presidencial. Todos os apartamentos estão equipados com ar condicionado, telefone, internet, TV via satélite, frigobar e terraço panorâmico. Este hotel possui o requintado restaurante Grão-Mestre, um agradável lobby bar e o jardim do hotel, sala de jogos e 14 salas de reuniões e banquetes com luz natural. Oferece também uma piscina exterior, piscina interior aquecida, parque infantil, quadra de tênis, assim como um Health Club com academia de ginástica.

Preço por pessoa em apartamento standard,
incluindo café da manhã a partir de
€ 35





Hotel dos Carqueijais 4 estrelas Serra da Estrela

Com uma vista fantástica sobre o Vale da Cova da Beira e totalmente renovado em 2006, o Hotel dos Carqueijais assume-se como um hotel de charme em plena Serra da Estrela. Dispõe de 50 apartamentos insonorizados, incluindo 26 apartamentos classic, 13 apartamentos superior, 10 luxo e suite, todos equipados com ar condicionado, telefone, internet Wi-fi, TV LCD e cofre. Este hotel possui o restaurante panorâmico Cova da Beira, de cozinha regional contemporânea, o Bar Vip, uma adega típica, sala de jogos, eventos especiais, Boutique Turístrela, assim como uma piscina exterior com bar de apoio, massagens e quadra de tênis.

Preço por pessoa em apartamento clássico,
incluindo café da manhã a partir de
€ 34



Montebelo Viseu Hotel & Spa 5 estrelas Viseu

O Hotel situa-se numa das zonas mais nobres da cidade de Viseu, muito próximo do centro histórico, oferecendo uma admirável vista panorâmica e a 139 km do Aeroporto do Porto. Dispõe de 172 apartamentos, incluindo uma Penthouse, suites Presidencial e Nupcial. Todas as unidades estão equipadas com ar condicionado, telefone, internet, TV LCD por cabo e cofre. Este hotel conta com um restaurante, lobby bar, bar da piscina (sazonal), esplanada panorâmica, salas multi-funcionais preparadas para qualquer tipo de evento, sala de jogos e internet. Oferece também um moderno Spa, o Golf Montebelo, o centro equestre Montebelo e a estrutura para o entretenimento e lazer.

Preço por pessoa em apartamento standard,
incluindo café da manhã a partir de
€ 48



Hotel Moliceiro 4 estrelas Aveiro

O Hotel Moliceiro dispõe de 49 apartamentos, todos equipados com ar condicionado, telefone, internet, TV por satélite, cofre e frigobar. Este hotel possui um piano bar e uma sala de estar com TV que lhe oferecem intimidade e o conforto do seu próprio lar, salas de reunião e banquetes, assim como um agradável jardim interior. O hotel oferece também Net Business Office 24 h de uso gratuito com acesso à internet, serviço de lavanderia e room service, o serviço de aluguel de carro e de bicicleta, e excursões com solicitação prévia.

Preço por pessoa em apartamento standard,
incluindo café da manhã a partir de
€ 53

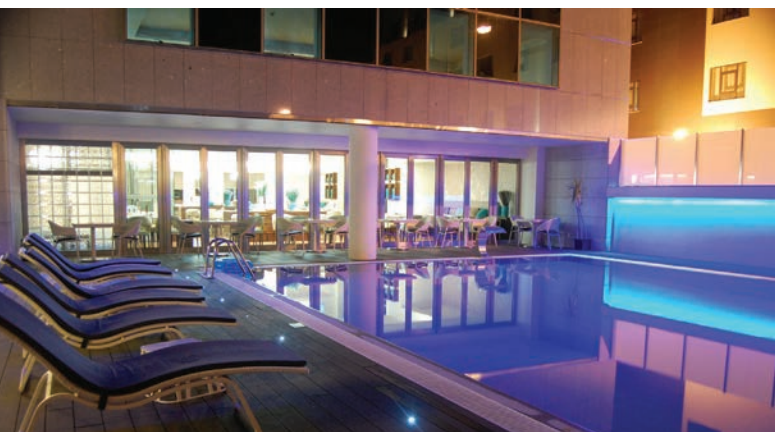

Hotel Dona Inês Coimbra 3 estrelas Coimbra

O Hotel Dona Inês situa-se na baixa citadina e no coração comercial de Coimbra, ao lado do rio Mondego e a 200 m do famoso Choupal, a 132 km do Aeroporto Internacional do Porto. Dispõe de 122 apartamentos, uma área Premium composta por 2 suites e 4 apartamentos superiores. Todos equipados com ar condicionado, telefone, TV via satélite, rádio, cofre e frigobar. Este hotel possui o restaurante Colo da Garça, o bar Príncipe Real, assim como uma piscina exterior e um quadra de tênis.

Preço por pessoa em apartamento standard,
incluindo café da manhã a partir de
€ 37

Vila Galé Coimbra 4 estrelas Coimbra

Situado no centro histórico de Coimbra, com uma surpreendente vista sobre o rio Mondego, dispõe de 229 apartamentos, incluindo 143 apartamentos com varanda, 29 apartamentos superiores e 18 suites júnior. Todos os apartamentos estão equipados com, ar condicionado, telefone, internet wireless, TV LCD por cabo, cofre e frigobar. Este hotel possui os restaurantes Versátil e Inevitável, o agradável bar Euphoria e biblioteca. Oferece também jardim, uma piscina exterior, assim como o Satsanga Spa com piscina interior aquecida, jacuzzi, sauna, banho turco, duche vichy, tratamentos e massagens, estúdio para aulas de yoga e academia.

Preço por pessoa em apartamento twin a partir de
€ **43**



Hotel Quinta das Lágrimas 4 estrelas Coimbra

O Hotel Quinta das Lágrimas Palace - Small Luxury Hotel of the World situa-se no centro da cidade de Coimbra, a 142 km do Aeroporto Internacional do Porto. Inserido num palácio do século XVIII. Dispõe de um total de 54 apartamentos, incluindo 8 suites, TV via satélite, cofre e frigobar. Este hotel possui o restaurante Arcadas, o restaurante italiano Aqua Trattoria, bar, a loja Lágrimas Delicatessen com produtos gourmet e vinhos. Oferece também piscina exterior e interior, jardim botânico, jardim japonês, sala de cardio-fitness, o Bamboo Garden Spa, assim como uma Academia de Golf liderada por profissionais PGA e equipada com campo de 9 buracos, Driving-Range, Putting Green e Chipping Green.

Preço por pessoa em apartamento jardim, incluindo café da manhã a partir de
€ **57**



Curia Palace Hotel, Spa & Golf Resort

4 estrelas Curia

Situa-se a meio caminho entre Lisboa e Porto, próximo de Coimbra, das ruínas romanas de Conímbriga, da Mata Nacional do Bussaco e do Santuário de Fátima. Conta com 100 apartamentos e suites equipados com ar condicionado, frigobar, cofre, TV LCD via satélite, internet e telefone. Possui o restaurante Belle Époque, bares, sala de leitura, salão de festas, um clube infantil, campo de golfe, capela privada, piscina exterior com bar e interior, Spa, jacuzzi, sauna, banho japonês e turco, massagens e tratamentos de estética.

Preço por pessoa apartamento patio, incluindo café da manhã a partir de
€ **45**

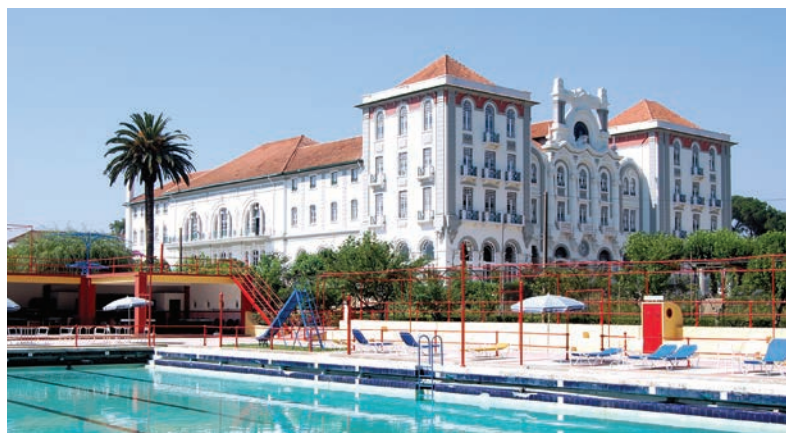

Tryp Covilhã D. Maria 4 estrelas Covilhã

O Tryp Dona Maria situa-se na cidade de Covilhã, com uma vista privilegiada para o vale e as montanhas. Fica a 1800 m do centro, 20 km da Serra da Estrela, 50 km de Castelo Branco e 258 km do Aeroporto do Porto. Dispõe de 87 apartamentos insonorizados, incluindo 6 suites, apartamentos premium e para pessoas com mobilidade condicionada, todos equipados com secador de cabelo, ar condicionado, telefone, internet Wi-fi, TV por satélite, secretária, um confortável sofá, cofre e frigobar. Possui o restaurante Conde Julião, o bar Dinastia, sala de jogos e de TV, piscina aquecida, Health Club, centro de beleza, jacuzzi, banho turco, academia e sauna.

Preço por pessoa apartamento standard, incluindo café da manhã a partir de
€ **39**

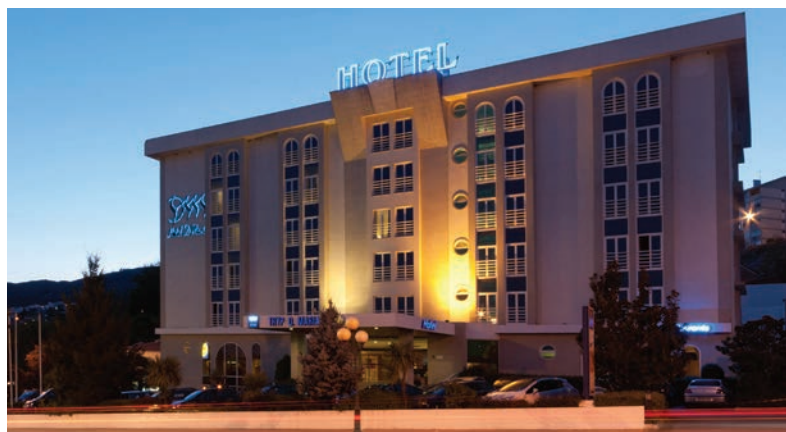

Europcar
moving your way

Quando for de férias,
vá com as Viagens Abreu
e a Europcar.



portoenorte^{TEM}



**PORTO E NORTE
DE PORTUGAL
EXPERIÊNCIAS
GENUÍNAS
NUM DESTINO
ÚNICO**

www.portoenorte.pt





Vila Galé Porto 4 estrelas Porto

Este moderno Hotel tem vistas sobre a cidade, o rio Douro e o Mar e fica localizado perto do centro comercial do Porto. Conta com 292 apartamentos (incluindo 19 suites júnior), todos equipados com ar condicionado, telefone, TV por satélite, rádio, cofre e frigobar. Encontrará o restaurante Paris-Texas, o bar Soul and Blues, sala de jogos, o Satsanga Spa – com piscina interior aquecida, jacuzzi, sauna, banho turco, tratamentos e massagens, solário e academia.

Preço por pessoa em apartamento twin
a partir de
€ 43



Hotel Teatro 4 estrelas Porto

Nascido no mesmo lugar onde em 1859 se inaugurava o Teatro Baquet, recria o ambiente ímpar, requintado e boémio do Teatro. Dispõe de 74 apartamentos decorados em tons de ouro e bronze, distribuídos nas tipologias Gallery, Tribune, Audience, Júnior Suite e Suite. Todos os apartamentos estão equipados com ar condicionado, internet Wi-fi, TV LCD, cofre e frigobar. O restaurante e o bar se tornam, respectivamente, Palco e Plateia onde se recriam peças de degustação de requintado paladar, o pátio interior será um espaço versátil e surpreendente, um jardim ao ar livre ou um local reservado e recolhido do rebuliço da cidade, a academia de ginástica no piso superior transforma o hotel num verdadeiro espaço de acção e relaxamento.

Preço por pessoa em apartamento standard,
incluindo café da manhã a partir de
€ 48



Porto Palácio Congress Hotel and Spa

5 estrelas Porto

Situa-se em plena zona comercial do Porto, perto da Casa da Música, do Museu de Arte Contemporânea e da Fundação Serralves, a 13 km do Aeroporto do Porto. Dispõe de 251 apartamentos insonorizados, incluindo Executive e Deluxe, todos equipados com ar condicionado, telefone, TV LCD, internet e Playstation e frigobar. Possui 6 restaurantes (Madruça, Salsa Loureiro, Grappa, Góshò, Porto Beer e Vita Pura), bares, o Beauty Lab Porto Palácio e um Health Club, 2 piscinas interiores, jacuzzi, sauna, banho turco, squash, massagem e Malo Clinic Spa com tratamentos.

Preço por pessoa em apartamento executive
a partir de
€ 50



Hotel NH Collection Porto Batalha

4 estrelas Porto

Localizado num renovado palácio do século XVIII com vista para a Praça da Batalha. Dispõe de 107 apartamentos equipados com ar condicionado, Wi-Fi gratuita em todo o hotel, TV LED, cofre, frigobar, máquina de café e chá. Inclui um restaurante de pratos modernos inspirados na cozinha regional, o Bar Porto Batalha de ambiente sofisticado e ampla carta de vinhos, piscina interior, ginásio aberto 24 horas, jacuzzi, sauna, massagens e 4 salas para eventos e reuniões. De referir ainda o serviço de quartos, recepção 24 horas, depósito de bagagem, babysitting, lavanderia, limpeza a seco, serviço de engomadoria, Wi-Fi e estacionamento no local.

Preço por pessoa em apartamento duplo,
a partir de
€ 55

Infante Sagres – Small Luxury hotel of the World

5 estrelas Porto

Situa-se no coração histórico do Porto ocupando um edifício dos anos 50, o Hotel dispõe de 70 apartamentos, incluindo 29 apartamentos superiores, 4 apartamentos deluxe, 3 suites júnior, 1 suite executiva e 2 suites presidenciais. Todos os apartamentos estão equipados com ar condicionado, internet, TV via satélite, rádio e frigobar. Possui o requintado bar Boca do Lobo, local ideal para tomar um aperitivo antes do jantar com um menu criado pelo Chef Albano Lourenço (1 estrela Michelin na Quinta das Lágrimas), que utiliza os ingredientes locais, o agradável bar Ceuta, assim como o lobby lounge Sala dos Leões. Oferece também o Angkor Wat Spa Room.

Preço por pessoa em apartamento standard,
incluindo café da manhã a partir de
€ 66



Pestana Porto

4 estrelas Porto

Hotel de charme que ocupa parte de um quarteirão de prédios que remontam aos séculos XVI, XVII e XVIII, está classificado como Patrimônio Mundial pela UNESCO. Dispõe de 48 apartamentos, incluindo 30 apartamentos deluxe (vista rio), 15 apartamentos superiores (vista cidade), 3 suites (vista rio) e 1 apartamento para pessoas com mobilidade condicionada, todos equipados com secador de cabelo, ar condicionado e aquecimento, telefone, internet wireless, TV LCD via satélite, rádio, cofre e frigobar. Este hotel possui um restaurante de cozinha mediterrânea, o agradável bar Heritage, assim como 4 salas de reuniões e banquetes com luz natural.

Preço por pessoa em apartamento clássico,
incluindo café da manhã a partir de
€ 81



The Yeatman Oporto

5 estrelas Vila Nova de Gaia

Localiza-se entre jardins paisagísticos a sul do Rio Douro e da cidade velha, o que o torna ideal tanto para viajantes em negócios como para amantes do vinho. Os espaçosos e elegantes quartos e suites estão decorados com um luxo atenuado, oferecendo um terraço privado com vistas panorâmicas sobre o rio e comodidades como uma secretária com um leque de material de escrita e acesso gratuito à Internet. O restaurante do hotel, galardoado com uma estrela Michelin, serve uma cozinha moderna e regional confeccionada com produtos locais frescos e acompanhada por ótimos vinhos portugueses que certamente agradarão não só aos amantes do vinho, mas também aos mais exigentes gastrónomos.

Preço por pessoa em apartamento standard,
a partir de
€ 95



Intercontinental Porto Palácio das Cardosas

5 estrelas Porto

Após um cuidadoso restauro, surge chamado Palácio das Cardosas, o primeiro Hotel Intercontinental em Portugal situado em pleno centro histórico do Porto. Dispõe de 105 apartamentos, incluindo 13 suites duplex. Este hotel possui o restaurante Astória com o melhor da gastronomia portuguesa e uma seleção criteriosa dos melhores vinhos, o Bar das Cardosas, onde poderá provar as mais diferentes variedades de Vinhos do Porto, assim como uma academia de ginástica e Wellness Center by Pevonia com 3 salas de tratamento e sauna.

Preço por pessoa em apartamento deluxe,
incluindo café da manhã a partir de
€ 100





Agua Hotels Douro Scala 5 estrelas Mesão Frio

O Água Hotels Douro Scala situa-se em Mesão Frio, na margem direita do rio Douro, próximo de Peso da Régua, a 94 km do Aeroporto Internacional do Porto. Dispõe de 45 apartamentos, duplos e suites presidenciais. Todas as unidades estão equipadas com secador de cabelo, ar condicionado, telefone, internet, TV LCD via satélite, leitor de DVD e cofre. Possui restaurante e esplanada panorâmicos, bar, biblioteca, sala de jogos e multimídia, capela, quadra de tênis, piscina exterior, Spa com piscina interior aquecida, jacuzzi, sauna, banho turco, academia e uma ampla gama de tratamentos.

Preço por pessoa em apartamento standard,
incluindo café da manhã a partir de
€ 25



Hotel Fundador 3 estrelas Guimarães

O Hotel Fundador dispõe de 70 apartamentos todos equipados com frigobar, TV Lcd e mobiliário moderno.

A sala do café-da-manhã e o Bar situam-se nos últimos pisos do hotel, com uma maravilhosa e única vista sobre a Cidade de Guimarães.

Dispõe também de uma sala de conferências com luz natural e capacidade para 110 pessoas, garagem fechada, parque de estacionamento, serviço de lavanderia e internet WI-FI disponível em todo o hotel.

Preço por pessoa em apartamento standard,
incluindo café da manhã a partir de
€ 28



Hotel Bracara Augusta 4 estrelas Braga

Em pleno centro de Braga, situado num edifício do século XIX, o Hotel Bracara Augusta dispõe de 19 apartamentos, incluindo 2 suites, todos equipados com secador de cabelo, ar condicionado, telefone, TV por cabo, internet, cofre e frigobar. Este hotel possui o restaurante Centurium com especialidades regionais, um agradável bar, comodidades para reuniões e banquetes, assim como um acolhedor jardim e jacuzzi. De referir ainda o serviço de apartamentos, serviço de lavanderia, internet wireless e o estacionamento público.

Preço por pessoa em apartamento standard,
incluindo café da manhã a partir de
€ 35



Hotel de Guimarães 4 estrelas Guimarães

Localizado no centro de Guimarães, dispõe de 116 apartamentos, sendo 8 suites (duplos). Todos os apartamentos são equipados com ar condicionado, TV por cabo, rádio, telefone, internet, frigobar, cofre, serviço de apartamento e insonorização total. Neste Hotel encontrará o restaurante D. Maria com uma maravilhosa vista panorâmica sobre a cidade, centro de fitness com piscina interior aquecida, jacuzzi, 2 quadras de squash, duche escocês, massagem subaquática, massagem de relaxamento, bar, banho turco e sauna.

Preço por pessoa em apartamento standard,
incluindo café da manhã a partir de
€ 36

Hotel Delfim Douro 4 estrelas Lamego

O Delfim Douro Hotel dispõe de 42 apartamentos equipados com ar condicionado, TV via satélite, acesso à Internet Wi-Fi, cofre, frigobar, banheiro privativo, secador de cabelo e varanda.

Esta unidade hoteleira possui um restaurante com capacidade para 80 pessoas, podendo o seu espaço ser utilizado na realização de diferentes eventos, e uma piscina exterior.

Também é possível desfrutar das atividades que este local lhe proporciona como passeios de barco, visitas guiadas, participação nas vindimas, provas de vinhos, passeios a cavalo, degustação de gastronomia local, programas românticos, etc.

Preço por pessoa em apartamento standard,
incluindo café da manhã a partir de
€ 37



Douro Palace Hotel Resort & Spa 4 estrelas Baião

O Douro Palace Hotel Resort & Spa situa-se em Baião, na Quinta de São João, em Santa Cruz do Douro, a 200 m da estação ferroviária de Aregos, na linha do Douro e a 100 km do Aeroporto do Porto. Dispõe de 60 apartamentos (36 twin, 23 duplos - um apartamento para pessoas com mobilidade condicionada e 1 suite) todos equipados com ar condicionado, secador de cabelo, telefone, TV via satélite, cofre, frigobar e varanda. Possui o restaurante Eça, o bar Tertúlia, o São João e o Bar da Eira junto à piscina, sala de TV, lojas, cabeleireiro, piscina exterior, Spa com massagens e tratamentos, duche vichy, solário, piscina com jatos de correntes, jacuzzi, sauna, banho turco e quadra de tênis.

Preço por pessoa em apartamento standard,
incluindo café da manhã a partir de
€ 37



Meliá Braga Hotel & Spa 5 estrelas Braga

Situado perto do centro universitário de Braga, dispõe de 182 apartamentos, incluindo 20 suites executivas com kitchenette e 1 suite presidencial, todos equipados com ar condicionado, Internet, TV LCD por cabo, cofre e frigobar. Este hotel conta com o restaurante Bracara, o bar Bracara com serviço de tapas, refeições rápidas e serviços de cocktail, um bar de apoio à piscina e 6 salas de reuniões e banquetes. Oferece também uma piscina exterior aquecida, piscina separada para crianças, piscina interior aquecida, um centro de fitness, salão de beleza, assim como o El Spa.

Preço por pessoa em apartamento standard
a partir de
€ 40



Hotel Casino de Chaves 4 estrelas Chaves

Situado na entrada da cidade junto ao casino, o Hotel dispõe de 78 apartamentos, incluindo 6 suites e apartamentos para pessoas com mobilidade reduzida. Todos os apartamentos estão equipados com ar condicionado, aquecimento central, TV via satélite, frigobar e varanda. Este hotel oferece o restaurante panorâmico Dinastia Flavia, o Montains Bar, o bar Biblioteca, o Fumoir Bar, sala de internet e áreas públicas com internet wireless. O casino, situado ao lado do hotel, possui uma sala de espetáculos/restaurante, um bar com animação ao vivo e salas de jogos.

Preço por pessoa em apartamento standard,
incluindo café da manhã a partir de
€ 42





Hotel Casa Melo Alvim 4 estrelas Viana do Castelo

Localizado em pleno centro histórico de Viana do Castelo, o Melo Alvim Hotel proporciona condições de tranquilidade em harmonia com o meio envolvente. Situa-se a 4 km da praia, e a 66 km do Aeroporto do Porto. O Melo Alvim Hotel é um solar restaurado com fidelidade, esta casa senhorial transformou-se em confortável e acolhedora estalagem. O hotel dispõe de 20 apartamentos, incluindo 4 suites, e apartamentos para pessoas com mobilidade condicionada, e equipados com ar condicionado, telefone, TV por cabo, cofre e frigobar. Esta unidade hoteleira possui uma esplanada no jardim com cascata de água, uma sala de estar com TV e mesas de jogo.

Preço por pessoa em apartamento standard,
incluindo café da manhã a partir de
€ 56



Hotel Flôr de Sal 4 estrelas Viana do Castelo

O Hotel Flôr do Sal situa-se na cidade de Viana do Castelo, virado para o oceano e com vista para o Monte de Santa Luzia, a 64 km do Aeroporto do Porto. O Hotel Flôr de Sal dispõe de 60 apartamentos insonorizados, incluindo 6 suites júnior, suites executivas e uma Penthouse. Todos os apartamentos estão equipados com secador de cabelo, ar condicionado, telefone, TV por cabo, cofre e frigobar. Oferece também um Spa, que inclui uma piscina interior, piscina dinâmica e jacuzzi, academia de ginástica, massagens, duche escocês, duche vichy, shiatsu, jatos de água, manicure e pedicure. Ainda conta com Wireless grátis.

Preço por pessoa em apartamento standard,
incluindo café da manhã a partir de
€ 71



Carmo's Boutique Hotel 5 estrelas Ponte de Lima

O Carmo's Boutique Hotel situa-se em Ponte de Lima, a vila mais antiga de Portugal, no coração do Minho, a 83 km do Aeroporto Internacional do Porto. Dispõe de 15 apartamentos luminosos, incluindo 12 Prestígio e 3 suites de Luxo, todos equipados com cama de dossel, ar condicionado, aquecimento, internet Wi-fi gratuita, TV LCD, cofre e frigobar. Possui um caloroso restaurante com terraço, um agradável bar, piscina exterior e um relaxante Spa e Aromaterapia, dotado de uma piscina transbordante aquecida, banhos de leite de cabra puro e rituais milenares exclusivos de relaxamento e rejuvenescimento.

Preço por pessoa em apartamento prestige 1º andar,
incluindo café da manhã a partir de
€ 100



Vidago Palace Hotel 5 estrelas Vidago

O histórico Vidago Palace abriu originalmente em 1910, tendo sofrido nos últimos quatro anos obras profundas de renovação e restauro. Este hotel de charme dispõe de 70 apartamentos e suites divididos em 6 categorias – Jardim, Superior, Luxo, Privilégio, Suites Júnior e Suites – todos equipados com ar condicionado, internet wireless, TV LCD via satélite, cofre e frigobar. Oferece também restaurantes e bar. O campo de golfe de 18 buracos, classificado como um dos melhores da Europa, conta com Academia de Golfe com campo de prática, bem como um Club House, um restaurante, bar e Pro Shop. Ainda oferece o Vidago Spa com 20 salas de tratamento numa nova ala modernista, projectada pelo reconhecido arquitecto português, Álvaro Siza Vieira.

Preço por pessoa em apartamento standard,
incluindo café da manhã a partir de
€ 105

SEA LIFE

PORTO



**Descubra mais
de 5 mil criaturas
marinhas...**

E entre no 1º túnel subaquático do país!

Há mais para descobrir em www.visitsealife.com/porto



WORLD

OF DISCOVERIES

MUSEU INTERATIVO & PARQUE TEMÁTICO

UMA VIAGEM NO TEMPO

WORLD OF DISCOVERIES é já um ponto de visita obrigatório na cidade.

Um Museu Interativo e Parque Temático que reconstrói a fantástica odisseia dos navegadores portugueses, cruzando oceanos à descoberta de um mundo até então desconhecido.

5000 metros quadrados de experiência para todos os sentidos, apoiada por tecnologia de ponta, com algumas soluções inéditas no país como os fantásticos Globos a 4D ou os fog screens, cortinas de névoa que abrem passagem para mundos fantásticos como o Cabo das Tormentas.

**ÚNICO
TEMÁTICO
INTERATIVO**

RESTAURANTE MUNDO DE SABORES



O restaurante temático **MUNDO DE SABORES** convida a experimentar os sabores de lugares como África, Índia, China e Brasil, não esquecendo os de inspiração portuguesa.

Um desafio gastronómico num ambiente exótico, complementado por dois espaços de esplanada exteriores. Menu Buffet a partir de €9,85.



UM COMBINADO DE EXPERIÊNCIAS PARA DESCOBRIR O PORTO



**WORLD OF DISCOVERIES + CITY SIGHTSEEING
+ RIVER SIGHTSEEING** * a partir de 21 euros *



CONTACTOS

Tel. +351 220 439 770
Rua de Miragaia, 106
[em frente à/next to Alfândega]

info@worldofdiscoveries.com
www.facebook.com/WoDPorto
www.worldofdiscoveries.com



Alentejo

Todas as histórias num único destino.

TURISMO DE
PORTUGAL



alentejo

CÓ-FINANCIAMENTO:



QUADRO
DE REFERÊNCIA
ESTRATÉGICO
NACIONAL
PORTUGAL 2007.2013



UNIÃO EUROPEIA

Fundo Europeu
de Desenvolvimento Regional



Évora Hotel 4 estrelas Évora

Localizado nas portas de Évora, o hotel dispõe de 170 acolhedores apartamentos incluindo 3 familiares e uma suite, todos equipados com ar condicionado, internet wireless, TV via satélite, frigobar, e varanda privativa. Possui o restaurante Sol Poente (tradicional Alentejano) e Lounge Naturalling, com paladares alternativos. Oferece também duas piscinas exteriores, uma piscina interior, um Health Club, um Driving Range, quadra de Tênis e Wineshop.

Preço por pessoa em apartamento standard,
incluindo café da manhã a partir de
€ 34



Convento do Espinheiro, A Luxury Collection Hotel & Spa 5 estrelas Évora

Resulta da reabilitação de um convento do século XV considerado Monumento Nacional. Dispõe de 59 apartamentos, equipados com ar condicionado, internet, cofre, frigobar e terraço privativo. Possui 2 restaurantes, um piano bar, uma adega com prova de vinhos, uma quadra de tênis, piscina exterior, piscina interior e o Diana Spa.

Preço por pessoa em apartamento deluxe vista
jardim, incluindo café da manhã a partir de
€ 85



Herdade da Cortesia 4 estrelas Avis

Situa-se em Avis, nas margens da Barragem do Maranhão. Dispõe de 30 apartamentos, equipados com secador de cabelo, ar condicionado, internet, canais TV premium, cofre, frigobar, varanda, ferro e tábua de passar. Possui o Restaurante 180, um agradável bar e um magnífico terraço. A Herdade proporciona passeios de balão e de charrete, remo, passeios de barco ou de canoa, bicicletas e ginásio.

Preço por pessoa em apartamento standard,
incluindo café da manhã a partir de
€ 70

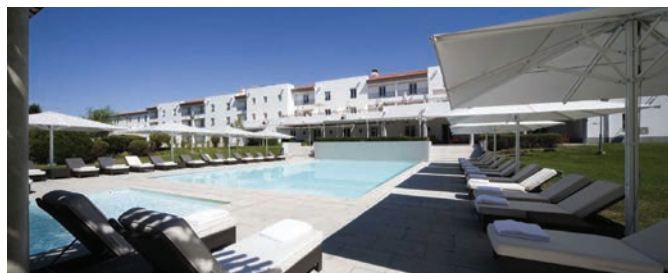

M'AR De AR Muralhas 4 estrelas Évora

Situado no centro histórico de Évora, o hotel é a nova marca do conhecido Hotel da Cartuxa, inaugurado em 1997 e agora totalmente remodelado. Dispõe de 91 apartamentos, incluindo clássicos, superiores, 5 suites e suite Real. Todos os apartamentos estão equipados com ar condicionado, internet, TV, secretária e cofre. Possui o restaurante Delici'AR com a assinatura gastronômica do Chefe António Nobre.

Preço por pessoa em apartamento clássico,
incluindo café da manhã a partir de
€ 40



Alentejo Marmòris Hotel & Spa 5 estrelas Vila Viçosa

Localizado em Vila Viçosa, vila alentejana que é um dos centros mundiais do mármore. Conta com 45 apartamentos (14 clássicos, 26 superiores, 4 suites e 1 suite árabe), todos equipados com ar condicionado, TV via satélite, internet Wi-fi (gratuita), telefone, cofre e frigobar. Pode encontrar o restaurante Marmòris, um bar, piscina exterior, um pátio ao ar livre, lobby lounge, assim como o Stone Spa by Cinque Mondes com hamman, duche escocês, sala de gommage, tanque de hidromassagem e tratamentos.

Preço por pessoa em apartamento clássico,
incluindo café da manhã a partir de
€ 53



L'AND Vineyards Resort 5 estrelas Montemor-o-Novo

Dispõe de 22 suites sendo que as Sky View suites permitem a abertura do teto do apartamento e integram no pátio exclusivo uma plunge pool aquecida, enquanto as Land View suites têm um apartamento extra e jacuzzi no jardim privado. Possui um restaurante gourmet, o pátio lounge, Wine Club, Adega, sala de estar, biblioteca e o L'AND Spa com piscina interior aquecida, hammam, tratamentos e massagens.

Preço por pessoa em apartamento standard,
incluindo café da manhã a partir de
€ 89



algarve.
o segredo
mais famoso
da europa

O meu nome é Luís Vicente e vivo em Faro, cidade onde há dois monumentos que não podem perder: as ruínas romanas de Ossónoba, onde historicamente terá começado a cidade de Faro, e o Teatro Lethes, antigo convento jesuíta que no século XIX foi transformado num belíssimo teatro neoclássico. Aconselho também que dediquem algum tempo a ver um dos espetáculos da Companhia de Teatro do Algarve ou a ouvir a Orquestra do Algarve, uma das melhores, senão a melhor do país. E, porque a cultura não se resume só a monumentos e palcos, aconselho atenção ao emergir dos vinhos algarvios, no meu caso gosto especialmente dos bouquets da zona de Tavira e de Lagoa.



Luís Vicente
Ator



Cascade Wellness & Lifestyle Resort 5 estrelas Lagos

O Cascade Wellness & Lifestyle Resort conta com 4 Alas divididas em estilo asiático, africano, europeu e sul-americano – 63 duplos, 12 suites júnior, 7 suites, 2 Grand Suites, 1 Deluxe Suite e Presidential Suite; Cascade Suites – 30 apartamentos T1 e T2 com piscina comum e Cascade Vilas – moradias V4 com piscina privada.

Possui o Restaurante Senses e o Restaurante Moods, o Purpur Bar, a Adega onde poderá degustar os melhores vinhos portugueses, assim como uma magnífica piscina exterior e piscina para crianças.

De referir ainda recepção 24h, concierge 24h, Wi-Fi, aluguel de bicicletas e carro, serviço de transfer e estacionamento privativo.

Preço por pessoa em apartamento standard,
a partir de
€ 108



Hotel Baia Cristal Beach & Spa Resort

4 estrelas Carvoeiro

Dispõe de 120 apartamentos, todos equipados com ar condicionado, telefone, TV satélite, cofre, frigobar, varanda e facilidades de chá e café. Possui o Restaurante Gaivota, o Bar Albatroz com música ao vivo e snacks, o bar da piscina Bier Garten (sazonal), barbecues (sazonal), sala de jogos com ténis de mesa, pimbolim, snooker e máquinas de jogos, e kids club (sazonal). Oferece também uma piscina exterior para adultos e crianças, quadra de ténis e serviço de Spa com piscina interior aquecida, jacuzzi, sauna, banho turco, ginásio, sala de massagens e tratamentos.

Preço por pessoa em apartamento duplo, a
partir de (Mínimo 3 noites)
€ 27



Real Bellavista Hotel & Spa 4 estrelas Albufeira

O Real Bellavista Hotel & Spa dispõe de 195 apartamentos, todos equipados com secador de cabelo, ar condicionado, telefone, Wi-Fi (pago), TV por satélite, cofre e frigobar. Possui o restaurante Cozinha do Real, o restaurante e bar Bellavista, um bar com música ao vivo e o bar da piscina. Oferece também piscina exterior, piscina infantil, Kids Club, o Real Spa & Health Club (pago) com piscina interior aquecida, academia, jacuzzi, sauna, duche Vichy, cápsula marinha, massagens e tratamentos. De referir ainda Wi-Fi gratuito em todo o hotel, business centre, transporte gratuito (centro de Albufeira e praias), aluguel de carro e garagem subterrânea privada (pago).

Preço por pessoa em apartamento clássico,
incluindo café da manhã a partir de
€ 35



Vila Galé Cerro Alagoa 4 estrelas Albufeira

O Vila Galé Cerro Alagoa dispõe de 310 apartamentos, todos equipados com ar condicionado, telefone directo, TV por satélite, rádio, cofre, frigobar e varanda.

Este hotel possui o restaurante “Versátil”, uma piscina exterior para adultos e crianças, um Health Club com piscina interior aquecida, jacuzzi, sauna, banho turco, tratamentos, massagens e academia.

De referir ainda o serviço gratuito de ônibus para a praia, o aluguel de bicicleta de carro, serviço de Internet (pago) e o parque de estacionamento privativo.

Preço por pessoa em apartamento standard,
incluindo café da manhã a partir de
€ 52

Hotel Vila Galé Praia 4 estrelas Albufeira

O Vila Galé Praia, enquadrado num novo conceito "Ambience & Wellness", dispõe de 40 apartamentos, todos equipados com ar condicionado, telefone, LCD por satélite, leitor DVD/CD, cofre, frigobar e varanda.

Este hotel possui o restaurante e o bar "Inevitável", sala de TV, sala de jogos com bilhar, sala de leitura e centro de negócios. Oferece também uma piscina exterior, o "Satsanga Spa" jacuzzi, sauna, banho turco, tratamentos, massagens, estúdio para aulas de yoga e academia, assim como uma quadra de tênis. De referir ainda o serviço de transfer do aeroporto, assistência médica, serviço de Internet (pago) e aluguel de bicicleta.

Preço por pessoa em apartamento twin,
incluindo café da manhã a partir de
€ 54



Grande Real Santa Eulália Resort & Hotel Spa 5 estrelas Albufeira

Situado na famosa praia de Santa Eulália em Albufeira, o Hotel dispõe de um total de 344 apartamentos, equipados com ar condicionado, internet (paga), TV por satélite, Pay-TV, cofre, frigobar e alguns dispõem de jacuzzi no terraço. Este resort possui 4 restaurantes, 5 bares, 3 bares junto à piscina, 1 snack-bar, sala de TV, lojas, cabeleireiro, acesso direto à praia. No que diz respeito às instalações de esportes e lazer são de destacar 4 piscinas exteriores aquecidas para adultos e crianças (uma de água salgada), jacuzzi, 2 quadras de tênis e campo de golfe. Oferece também o Real Spa Thalasso com tratamentos de massagens e beleza.

Preço por pessoa em apartamento clássico
vista resort, a partir de
€ 64



Epic Sana Algarve 5 estrelas Albufeira

O EPIC SANA Algarve dispõe de 162 apartamentos, 43 apartamentos (kitchenette e zona de estar) e 24 suites. Todos equipados com camas King-Size, TV com canais digitais e vídeo on demand, sistema de som com ligação mp3, Internet Wi-Fi, cofre, e terraço.

Este resort possui o restaurante Abyad, o restaurante Gourmet, o restaurante Open Deck, o By EPIC Bar, o EPICAL bar e 2 bares de piscina. Oferece também 5 piscinas, quadra polidesportiva, kids club assim como o Sayana Wellness Spa que dispõe de academia, salas de tratamentos, duche Vichy, salas de massagem e estética com terraços e uma sala de massagens para casais, jardim e jacuzzi.

Preço por pessoa em apartamento duplo deluxe
vista resort, incluindo café da manhã a partir de
€ 73



Hotel Sheraton Algarve Hotel And Pine Cliffs Resort 5 estrelas Albufeira

Este luxuoso hotel, inserido no Pine Cliffs Resort, dispõe de 215 apartamentos e suites com vista jardim ou mar, todos equipados com ar condicionado, telefone, TV por satélite, cofre, frigobar e varanda ou terraço. Por outro lado, existem as Pine Cliffs Villas, um total de 7, todas com piscina privativa, uma área de churrasco e jardim. Os clientes têm acesso a todas as facilidades do resort: 7 restaurantes, 3 bares, 2 snack-bares, sala de jogos, clube infantil Porto Pirata, supermercado, 2 piscinas exteriores, piscina interior aquecida, academia, Spa, jacuzzi, sauna, massagens, quadra de tênis, campo de golfe de 9 buracos e academia de golfe.

Preço por pessoa em apartamento deluxe
resort, incluindo café da manhã a partir de
€ 88





Vidamar Algarve Villas 5 estrelas Albufeira

Situadas numa área mais reservada do Vidamar Resorts Algarve, as espaçosas moradias com 2 ou 3 apartamentos, são a opção perfeita para as férias em grupo ou em família. Oferecem um amplo terraço de madeira e jardim com piscina privativa, bem como zona de jantar no exterior, cozinha totalmente equipada, ar condicionado, TV HD de ecrã plano e 2 lugares de estacionamento na garagem. No Resort os clientes podem usufruir da piscina exterior, piscina para crianças, piscina chill out, acesso direto à praia dos Salgados, o Atlantic Spa com piscina com circuito termal, sauna, banho turco, jacuzzi, 3 salas de tratamento, massagens e academia, programas de entretenimento sazonais para adultos e crianças.

Preço por pessoa em apartamento
Townhouse Villa V2, a partir de
€ 98



Dom Pedro Golf 4 estrelas Vilamoura

O Dom Pedro Golf dispõe de 266 apartamentos, todos equipados com ar condicionado, telefone directo, TV LCD por satélite, Internet nos quartos (custo extra), rádio, cofre e frigobar.

Este hotel possui o restaurante "Oliva" de gastronomia mediterrânica e o restaurante "White", um novo espaço buffet, um restaurante Grill (sazonal) salas de jogos para crianças, parque infantil e programa de entretenimento para crianças (Verão).

Oferece também piscina exterior para adultos, piscina infantil, piscina interior, o "Spa Aquae" jacuzzi, sauna. Contempla igualmente serviço de lavandaria, serviço de quartos 24 horas, Internet e aluguel de carro.

Preço por pessoa em apartamento vista mar,
incluindo café da manhã a partir de
€ 51



Hilton Vilamoura As Cascatas Golf Resort & Spa 5 estrelas Vilamoura

O Hilton Vilamoura As Cascatas Golf Resort & Spa dispõe de 204 apartamentos, todos equipados com ar condicionado e varanda, TV por cabo, acesso à Internet, frigobar e telefone. Oferece também um centro de simulação de golfe (único em Portugal), fitness centre (24h disponível), 2 quadras de tênis, sala de snooker, 6 piscinas, 3 excelentes restaurantes, 2 bares, o clube para crianças Paradise Island com uma casa na árvore e quadra de futebol, entre outros, e um SPA de 2800 m2 com salas privadas para tratamentos, banhos, hidromassagem, sauna, 2 piscinas e uma área de relaxamento nos jardins Zen.

Preço por pessoa em apartamento duplo
deluxe, incluindo café da manhã a partir de
€ 65



Hotel Faro 4 estrelas Faro

O Hotel Faro está situado na baixa de Faro, sobre a marina, junto ao centro histórico da cidade e próximo do Parque Natural da Ria Formosa. Dispõe de 90 apartamentos de design moderno e confortável, incluindo 2 suites e apartamentos para pessoas com mobilidade condicionada, todos equipados com ar condicionado, telefone, internet, TV por cabo, rádio, cofre e frigobar. Este hotel possui o restaurante panorâmico Ria Formosa, bar e terraço, localizados no último piso, proporcionando uma vista deslumbrante sobre a Ria Formosa. Entre junho e setembro, o hotel oferece uma viagem de catamarã à Ilha Deserta, onde pode passar um dia a tomar banhos de sol na praia ou a descobrir a vida das aves locais.

Preço por pessoa em apartamento standard,
incluindo café da manhã a partir de
€ 47

Uma ilha virada
para o sol mas
apaixonada pelo mar

MADEIRA TODO O ANO



www.visitmadeira.pt

madeira 



Hotel Raga 4 estrelas Funchal

Situado numa colina, o Hotel Raga dispõe de 170 apartamentos, incluindo kitchenette, todos equipados com secador de cabelo, ar condicionado, telefone, TV por cabo, cofre, frigobar e varanda.

O hotel possui o restaurante panorâmico "L'Horizon" e o restaurante/bar "Five", 3 bares, terraço, sala de estar com TV, sala de jogos com ténis de mesa, assim como uma piscina exterior (aquecida no Inverno) e um centro de fitness.

De referir ainda o serviço de apartamentos, serviço de lavandaria, babysitting, Internet nas áreas públicas (custo adicional) e o parque de estacionamento privativo.

Preço por pessoa em apartamento duplo, a partir de
€ 30



Hotel Pestana Casino Park 5 estrelas Funchal

Dispõe de 379 apartamentos, incluindo 18 suites júnior, 20 suites, 1 suite presidencial e 3 apartamentos para pessoas com mobilidade condicionada, todos equipados com secador de cabelo, ar condicionado, telefone, Internet, TV LCD por cabo, cofre, frigobar e varanda.

Possui o Restaurante Panorâmico Sunset, o Dockside Pool Bar & Barbecue e sala de jogos.

Oferece também 1 piscina exterior com separação para crianças, academia, um Spa com piscina interior aquecida, jacuzzi, sauna, banho turco, aromaterapia e 5 salas de massagem, cabeleireiro e tratamentos de beleza, assim como quadra de ténis e campo multi-desportos.

Preço por pessoa em apartamento duplo, incluindo café da manhã a partir de
€ 44



Four Views Baía 4 estrelas Funchal

O Four Views Baía dispõe de 231 apartamentos e 30 estúdios com kitchenette, sofá cama e cofre, todos equipados com secador de cabelo, ar condicionado, telefone, TV LCD por cabo, rádio, serviço de chá e café, frigobar e varanda.

Este hotel possui o restaurante "Bay View", o "Woogie Boogie Bar" com música ao vivo, o bar da piscina "Deck Bar" com serviço de bar, salas de reuniões e banquetes, biblioteca e sala de jogos. Oferece também uma piscina exterior aquecida, parque infantil, jardins, piscina interior aquecida, um Spa com academia, jacuzzi, sauna, fitness, salão de estética, salas de massagem, assim como uma quadra multiusos.

Preço por pessoa em apartamento twin vista montanha, a partir de
€ 59



Hotel Meliá Madeira Mare Resort & Spa

5 estrelas Funchal

Dispõe de 220 apartamentos equipados com secador de cabelo, ar condicionado, telefone, Wi-Fi, TV LCD, cofre, frigobar, varanda e facilidades para café e chá (gratuito). Possui o restaurante "Mare Nostrum", o restaurante à la carte "Il Massimo", o restaurante/bar "O Ilhéu" junto à piscina, o bar "La Luna" com terraço panorâmico, o bar "El Piano" o "Nini Deck & Terrace Bar", biblioteca e sala de snooker. Oferece também uma piscina exterior aquecida, piscina para crianças, piscina interior aquecida, o "Malo Clinic Spa" com sauna, jacuzzi, massagens terapêuticas e de relaxamento, centro de fitness e desportos náuticos incluindo mergulho junto ao hotel.

Preço por pessoa em apartamento duplo vista lateral mar, incluindo café da manhã a partir de
€ 60

Hotel Cliff Bay 5 estrelas Funchal

O The Cliff Bay dispõe de 200 apartamentos, todos equipados com secador de cabelo, ar condicionado, telefone, Wi-Fi, TV LCD por cabo, leitor de DVD/CD, cofre, frigobar, secretária e varanda. Este hotel possui o restaurante "Il Gallo d'Oro", o restaurante «The Rose Garden», «The Blue Lagoon» ao nível do mar, o «Le Cliff Bar & Bistro» com música ao vivo, o «Cactus Bar», sala de jogos, sala para crianças e cabeleireiro.

Oferece também piscina exterior de água salgada ao nível do mar com piscina para crianças integrada, piscina interior/exterior aquecida, jacuzzi, banho turco, sauna, academia, um Spa com 6 salas de tratamento e 2 salas de relaxamento.

Preço por pessoa em apartamento duplo,
incluindo café da manhã a partir de
€ 80



Enotel Lido Resort Conference And Spa

5 estrelas Funchal

Localizado no coração da zona turística, dispõe de 317 apartamentos, todos equipados com secador de cabelo, ar condicionado, telefone, Wi-Fi, TV LCD via satélite, cofre, frigobar e varanda privativa com vista lateral mar. As suites contam com hidromassagem e facilidades para chá e café. Possui o restaurante panorâmico "Atlântico", o "Coffee Shop - Restaurante Vela", 3 restaurantes temáticos (gastronomia regional, italiana, japonesa), lobby bar "Pérola", Sports Bar e o "Disco Teatro - Moonlight", Convention Center com 8 salas de reuniões, cabeleireiro e loja de conveniência.

Preço por pessoa em apartamento duplo deluxe,
tudo incluído a partir de
€ 101



Vidamar Resorts Madeira 5 estrelas Funchal

Vidamar Resorts Madeira dispõe de 300 apartamentos. Todas as unidades estão equipadas com secador de cabelo, ar condicionado, telefone, Wi-Fi, TV por cabo, cofre, frigobar e varanda.

Oferece também 3 piscinas, acesso directo e privado ao mar, quadra de ténis, ténis de mesa, desportos aquáticos sazonais, escola de mergulho, o Silver Lounger e o VIDAMAR Health Club.

De referir ainda o Aqua Área com piscina interior aquecida, jacuzzi, sauna, banho turco e área para crianças, o MAR SPA Thalasso composto por uma piscina interior de talassoterapia, sauna, massagens, tratamentos de corpo, faciais e holísticos, assim como Wi-Fi (grátis no lobby da recepção).

Preço por pessoa em apartamento duplo,
incluindo meia pensão a partir de
€ 103

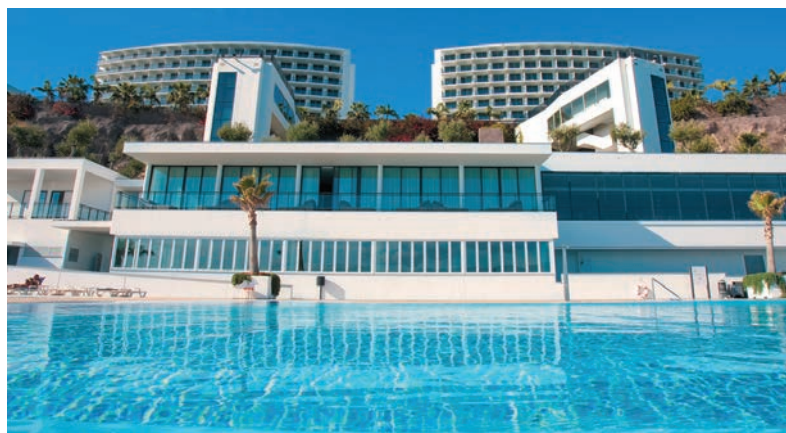

The Vine Hotel 5 estrelas Funchal

O luxo e a simplicidade notam-se em cada recanto deste hotel conta com 79 apartamentos, equipados com secador de cabelo, ar condicionado, telefone, Internet, TV LCD por cabo, acesso gratuito a DVDs/CDs e cofre electrónico.

O The Vine possui o restaurante gourmet "UVA", dirigido pelo premiado Chef Antoine Westermann (3 estrelas Michelin), o "Terra Lounge" com serviço de refeições, assim como o bar "360°" no terraço, um espaço relaxante com uma piscina aquecida roxa inspirada no vinho, jacuzzi, centro de fitness e um luxuoso Spa que realiza tratamentos de Vinoterapia.

Preço por pessoa em apartamento duplo,
incluindo café da manhã a partir de
€ 108





Hotel Royal Savoy 5 estrelas Funchal

Situa-se perto do oceano, próximo do centro histórico e cultural da cidade. Dispõe de 174 apartamentos (101 suites júnior, 59 superiores com vista oceano, 12 apartamentos standard vista oceano e 2 suites Penthouse vista oceano), todas equipadas com kitchenette ou cozinha, sofá cama, secador de cabelo, roupões, ar condicionado, telefone, TV LCD por cabo, DVD, cofre, frigobar e varanda. Possui o restaurante Armada, o bar Neptunus, o Galley Lounge com música ao vivo, acesso direto ao mar, piscinas exteriores aquecidas de água salgada e uma interior aquecida, área de bem-estar com jacuzzi, academia, sauna, banho turco, duche tropical, massagens, hidromassagem e tratamentos.

Preço por pessoa em apartamento duplo vista mar, incluindo café da manhã a partir de
€ 139



Belmond Reids Palace 5 estrelas Funchal

O Reids Palace dispõe de 163 apartamentos, incluindo 35 suites, todos equipados com ar condicionado, telefone directo, TV por cabo, cofre, frigobar e varandas ou terraços que oferecem soberbas vistas para os exuberantes jardins e para o Atlântico.

Este hotel apresenta 5 restaurantes, The Dining Room, Les Faunes e Brisa do Mar (sazonais, um no Inverno e outro no Verão), Villa Cipriani, Pool Restaurant e Garden Room, 1 agradável bar, 6 salas de reuniões com capacidade para 180 pessoas (estilo de teatro), a maioria com vistas e luz diurna.

Preço por pessoa em apartamento duplo, incluindo café da manhã a partir de
€ 227



Porto Santo Hotel & Spa 4 estrelas Porto Santo

O Porto Santo Hotel & Spa dispõe de 94 apartamentos, todos equipados com banheiro privativo, ar condicionado, telefone, TV por cabo e varanda. As villas contam com um jardim privado, 2 apartamentos, 3 banheiros, TV, ar condicionado, frigobar, secador de cabelo, cofre, zona de estar e facilidades para confeccionar chá e/ou café. Este hotel possui um restaurante e um bar com uma fantástica esplanada, assim como amplos jardins, uma piscina exterior para adultos, piscina infantil e quadra de tênis.

O Spa contempla salas de massagens, áreas de relaxamento, banho turco, tanques de contrastes, piscina aquecida, hidromassagem, duche Vichy, jardim interior, academia e terapia de areias quentes.

Preço por pessoa em apartamento duplo, incluindo café da manhã a partir de
€ 42



Pestana Porto Santo 5 estrelas Porto Santo

O Pestana Porto Santo, dispõe de 275 apartamentos, todas as unidades estão equipadas com secador de cabelo, ar condicionado, Internet Wi-Fi (pago), TV LCD por cabo, leitor de DVD, cofre gratuito e frigobar.

Este hotel possui um restaurante principal, restaurante italiano, o restaurante "Mediterrânico" e as "Dunas Pool Bar & Restaurant", um agradável bar na praia, o clube "Pestana Kids", biblioteca, sala de estar e danceteria.

Oferece também 2 piscinas exteriores, piscina para crianças, e quadra multiusos, 2 quadras de areia, assim como um Spa com piscina interior aquecida, salas de massagens e academia.

Preço por pessoa em apartamento duplo clássico, tudo incluído a partir de
€ 85*

*Mínimo 4 noites



CERTIFICADO
AZORES
 REGIÃO DO AÇORES
 PELA NATUREZA

Nove ilhas, uma viagem,
 mil experiências,
 onde os dias nunca são iguais.



VISITAZORES.COM

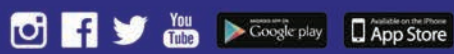



The Lince Azores Great Hotel 4 estrelas

São Miguel - Ponta Delgada

The Lince Azores Great Hotel encontra-se a curta distância do centro histórico de Ponta Delgada, dos principais acessos e a 6 km do aeroporto. Com design moderno, o Hotel dispõe de 154 apartamentos insonorizados (standard, executivos e suites), equipados com secador de cabelo, ar condicionado, telefone, internet gratuita, TV por cabo, secretária, cofre individual e frigobar, bem como 1 apartamento para pessoas com mobilidade condicionada. Este hotel possui o restaurante Le Lynx, o bar Lynx, serviço de bebidas e cafetaria para snacks, piscina interior/externa e academia. Tem ainda o serviço de lavanderia, de concierge e estacionamento.

Preço por pessoa em apartamento duplo standard, incluindo café da manhã a partir de
€ 30

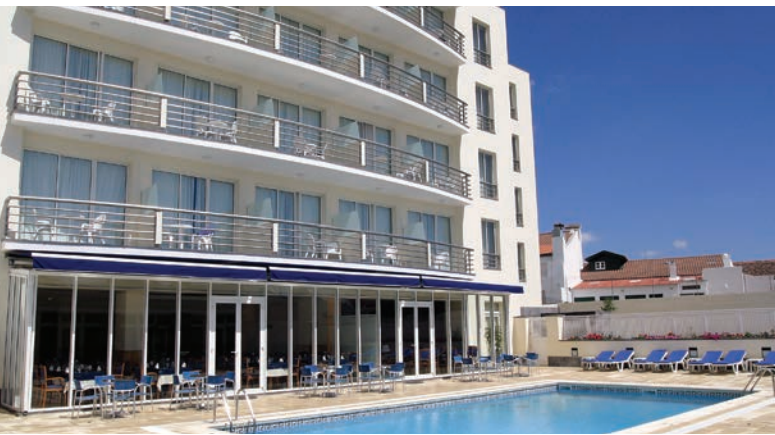

Vila Nova Hotel 3 estrelas São Miguel – Ponta Delgada

O Vila Nova Hotel dispõe de 102 apartamentos, todos equipados com secador de cabelo, ar condicionado, telefone directo, TV por cabo, Internet e cofre. Este hotel possui restaurante, o agradável “Bar Vila Nova”, sala de TV, sala de jogos, assim como uma piscina exterior aquecida e academia. De referir ainda o serviço de apartamentos, serviço de lavanderia, babysitting, sala para bagagem, Internet Wireless e o parque de estacionamento privativo

Preço por pessoa em apartamento duplo standard, incluindo café da manhã a partir de
€ 34



Hotel Marina Atlântico 4 estrelas São Miguel – Ponta Delgada

Hotel Marina Atlântico dispõe de 184 apartamentos, incluindo 4 suites, todos equipados com secador de cabelo, ar condicionado, telefone, Wi-Fi, TV por cabo, cofre e frigobar.

Este hotel possui o restaurante “Escuna”, o bar “Palhabote”, assim como o Health Club TopFitness Mar com academia, sala para aulas de grupo, piscina interior aquecida, sauna, jacuzzi, banho turco, massagens, esteticista e cabeleireiro.

De referir ainda, Internet Wireless em todos os espaços públicos do hotel e nas salas de reunião, business centre, o aluguel de carro e o parque de estacionamento privativo.

Preço por pessoa em apartamento duplo standard, incluindo café da manhã a partir de
€ 44



Royal Garden Hotel 4 estrelas São Miguel – Ponta Delgada

O Royal Garden Hotel está situado em Ponta Delgada, perto de algumas atracções como, a Casa da Cultura, o Forte de São Brás e a Lagoa do Fogo. Esta unidade é composta por 144 apartamentos standard, 37 executivos, 6 triplos, 5 suites sénior e 1 suite presidencial. Os apartamentos dispõem de frigobar, ar condicionado, TV por cabo, telefone e internet. Existe um fitness centre com piscina interior aquecida, academia, jacuzzi, sauna, banho turco, Spa com massagens e hidromassagens, quadra de ténis, piscina exterior aquecida, zonas verdes e um jardim central oriental com lagos e cascatas. O hotel oferece opções para refeições rápidas ou completas no restaurante Jardim, no bar Piano ou no coffee shop. Tem ainda catering, lavanderia e aluguel de carro.

Preço por pessoa em apartamento duplo standard, incluindo café da manhã a partir de
€ 45

Terceira Mar Hotel 4 estrelas Terceira – Angra do Heroísmo

O Terceira Mar Hotel está situado em frente ao mar, a 20 km do Aeroporto e a escassos passos do centro histórico de Angra do Heroísmo. O hotel dispõe de 139 apartamentos (incluindo 7 suites júnior, 1 suite e 2 apartamentos para pessoas com mobilidade condicionada) com vista sobre o mar e o Monte Brasil, todos equipados com secador de cabelo, ar condicionado, telefone, Wi-Fi, TV por cabo, Pay-TV, rádio, frigobar e varanda. O Hotel possui o restaurante Monte Brasil, o bar Fanal, sala de jogos e de leitura, piscina exterior de água salgada, 2 quadras de tênis e o Health Club Baía Fitness com academia, piscina interior aquecida, sauna, jacuzzi, banho turco, massagens, gabinete de estética e cabeleireiro, aluguel de carro e estacionamento.

Preço por pessoa em apartamento duplo vista mar, incluindo café da manhã a partir de **€ 38**



Angra Garden Hotel 3 estrelas Terceira – Angra do Heroísmo

Situa-se no centro histórico de Angra do Heroísmo, a 1 km do cais marítimo e a 24 km do Aeroporto. No centro histórico situam-se várias atrações, como a Igreja da Sé da Misericórdia, a Igreja de São Gonçalo e o Miradouro da Memória. O Angra Garden Hotel, recentemente renovado, dispõe de 120 apartamentos (incluindo 1 suite sénior, 5 suites juniores e 3 apartamentos com comodidades para pessoas com mobilidade condicionada), todos equipados com secador de cabelo, ar condicionado, TV por cabo, telefone, frigobar e cofre central na receção. O Hotel possui um Health Club com piscina interior, jacuzzi, sauna, solário, banho turco, academia, restaurante panorâmico com vista para o jardim Municipal, bar, lojas e business center.

Preço por pessoa em apartamento duplo standard, incluindo café da manhã a partir de **€ 40**



Hotel do Caracol 4 estrelas Terceira – Angra do Heroísmo

O Hotel do Caracol dispõe de 100 apartamentos, incluindo 17 suites duplex, todos equipados com secador de cabelo, ar condicionado, telefone, Internet, TV por cabo, cofre, frigobar e varanda. Este hotel possui o restaurante "Cozinha do Caracol" com especialidades regionais, o bar "Monte Brasil" com vista para o emblemático Monte Brasil e Baía da Silveira e o bar da piscina. Oferece também 2 piscinas exteriores, piscina interior aquecida, sauna, jacuzzi, banho turco, academia, talassoterapia, fisioterapia, assim como um centro de mergulho. De referir ainda o serviço de apartamentos, serviço de lavanderia, babysitting, câmbios, Internet Wireless nas áreas públicas, aluguel de carro e o parque de estacionamento privativo.

Preço por pessoa em apartamento duplo standard, incluindo café da manhã a partir de **€ 43**



Faial Resort Hotel 4 estrelas Faial - Horta

O Faial Resort Hotel está situado numa zona verde que o separa do movimento da cidade da Horta, sendo um miradouro único sobre a cidade, a baía, a Ilha de S. Jorge e a Ilha e Montanha do Pico. O Faial Resort Hotel dispõe de 131 apartamentos (2 suites executivo, 4 suites junior, 21 apartamentos executivos e 104 standard), com vista mar, montanha ou cidade. Os apartamentos estão equipados com ar condicionado, TV por cabo, telefone, internet e frigobar. Encontrará à disposição restaurantes, bares, coffee shop, piscinas exteriores e interior, quadras de tênis, fitness centre, jacuzzi, sauna, banho turco, voleibol, andebol, discoteca, sala de jogos, centro de estética, lojas, lavanderia, cofre central, aluguel de carro e estacionamento.

Preço por pessoa em apartamento duplo standard, incluindo café da manhã a partir de **€ 33**



Lisboa

Excursões regulares e privadas



Meio-dia a Lisboa Clássica

Descubra a magnífica cidade de Lisboa. Desvende a sua história enquanto conhece os monumentos portugueses, os bairros típicos e os emblemáticos museus. **Principais locais a visitar:** Mosteiro dos Jerónimos, Torre de Belém, Padrão dos Descobrimentos, Museu dos Coches, Alfama e Rossio. **Inclui:** visitas guiadas, entrada no Museu dos Coches, degustação de vinho do Porto.

Duração: 4h | **Frequência:** Diário

Preço por pessoa, a partir de

€ 35



Lisboa à noite, com jantar em casa de Fado

Admire os principais monumentos da cidade à noite e envolva-se num ambiente tradicionalmente português, proporcionado por um espetáculo de Fado e Folclore. Na casa de Fados, será servido um jantar tipicamente português e poderá ver algumas das tradicionais danças portuguesas. **Principais locais a visitar:** Centro de Lisboa, vista panorâmica do Mosteiro dos Jerónimos, da Torre de Belém e do Padrão dos Descobrimentos. **Inclui:** visitas guiadas, jantar com espetáculo de Fado e Folclore, pick-up e drop-off.

Duração: 4h

Preço por pessoa, a partir de

€ 77



Visita a Fátima, Óbidos, Batalha, Alcobaça e Nazaré

Desfrute de um magnífico dia por locais que marcaram a história de Portugal (visita a 3 das 7 Maravilhas de Portugal). Perca a noção do tempo numa vila medieval, admire as extraordinárias igrejas góticas e almoce na mais típica vila de pescadores portuguesa. Termine o dia em Fátima, centro de fé católica e de peregrinação universal. **Principais locais a visitar:** Fátima, Óbidos, Batalha, Alcobaça, Nazaré. **Inclui:** Visitas guiadas, Almoço num restaurante local.

Duração: 8h | **Frequência:** Diário

Preço por pessoa, a partir de

€ 86



Visita a Mafra, Ericeira, Sintra e Queluz (Tour Privativo)

Para que conheça um dos mais importantes monumentos do estilo barroco em Portugal, levamo-lo até ao convento de Mafra. Pelo caminho visitaremos a aldeia-Museu de José Franco. Sugerimos uma paragem na Ericeira, onde poderá deliciar-se com a gastronomia local num delicioso almoço. À tarde, seguimos até Sintra (cenário perfeito para um passeio) e visitaremos lojas de artesanato locais.

Duração: 8h | **Frequência:** Diário

Preço por pessoa (baseado no mínimo de 2), a partir de

€ 137



Dia Completo de Visitas as Vinhas do Tejo (Tour Privativo)

A excursão Vinhas do Tejo leva-o a conhecer uma terra de tradição e vinho, sendo o Ribatejo uma das regiões mais férteis em Portugal. Neste passeio é possível visitar algumas das mais belas vinhas e sua produção de vinhos, descobrindo o sabor dos melhores vinhos portugueses. **Principais locais a visitar:** Quinta da Lagoalva, Vieira do Escaropim, visita à Falcoaria Real, Quinta do Casal. **Inclui:** Duas Provas de Vinhos e Passeio em carruagem de cavalos.

Duração: 8h | **Frequência:** Diário

Preço por pessoa (baseado no mínimo de 2), a partir de

€ 145



Visita a Évora, Palmela & Setúbal (Tour Privativo)

Aproveite para atravessar as duas pontes de Lisboa, visitar os castelos de Setúbal e Palmela, provar o vinho Moscatel numa adega de Azeitão e admirar a produção artesanal de azulejos. Visitar Évora (património mundial da humanidade pela UNESCO), caminhar nas ruas da cidade e contemplar a catedral, a universidade velha, as ruínas do templo de Diana, a Capela dos Ossos e o colorido artesanato local. **Principais locais a visitar:** Castelos de Setúbal e Palmela, Catedral de Évora, Templo de Diana e Capela dos Ossos.

Duração: 8h | **Frequência:** Diário

Preço por pessoa (baseado no mínimo de 2), a partir de

€ 196



Meio-dia de visita ao Porto

Deu nome a Portugal e ao Vinho do Porto! O centro histórico (Património da Humanidade pela UNESCO) é uma combinação entre as características do terreno e a estrutura urbanística, que juntos formam um conjunto de rara beleza. Na colina, as casas ancestrais servem de habitação à população mais castiça e misturam-se com casas apalaçadas de nobres proporções. **Principais locais a visitar:** catedral, miradouro da Serra do Pilar, cave de Vinho do Porto, Igreja de S. Francisco, Palácio da Bolsa, Torre dos Clérigos, Foz do Rio Douro, Castelo do Queijo, Casa da Música.

Duração: 4h | **Frequência:** Diário

Preço por pessoa, a partir de

€ 37



Cruzeiro – Porto/Régua/Porto

08h00 – Embarque no Cais da Estiva no Porto; 08h15 – Início do cruzeiro com destino à Régua. Pequeno-almoço servido a bordo; 10h20 – Subida da Barragem de Crestuma-Lever; 12h00 – Almoço servido a bordo; 13h20 – Subida da Barragem do Carrapateiro (desnível de 35 metros)

15h30 – Chegada à Régua / Tempo livre; 16h50 – Viagem de comboio com destino ao Porto

18h50 – Chegada ao Porto (Estação de S. Bento)

Duração: 10h50

Preço por pessoa, a partir de

€ 59



Porto à noite com jantar e espetáculo de Fado

Situada na margem norte da foz do rio Douro, a cidade do Porto é também conhecida por cidade Invicta.

Pela sua diversidade e abrangência histórica, com especial destaque para as obras barrocas de Nicolau Nasoni, o centro histórico é considerado pela UNESCO, Património Mundial. Após uma visita panorâmica a esta cidade de contornos artísticos, a noite estende-se num jantar acompanhado pelos sons emotivos do Fado. **Inclui:** Jantar.

Duração: 2h45 | **Frequência:** Diário | Não inclui ingressos | Mínimo 2 participantes

Preço por pessoa, a partir de

€ 74



Conhecendo o Porto (Tour Privativo)

Visita ao Mercado do Bolhão, a Rua de Santa Catarina, a Avenida dos Aliados, a Sé, a Praça da Batalha, a Praça do Infante, a Torre dos Clérigos e a Livraria Lello. Uma paragem na Estação de São Bento, para de seguida atravessar a Ponte D. Luís, que o levará à famosa zona ribeirinha de Gaia e às caves do vinho do Porto (entrada opcional). À tarde, pode visitar o Museu de Arte Contemporânea de Serralves ou passear pelos jardins do Palácio de Cristal.

Duração: 9h | **Frequência:** Diário

Preço por Pessoa (baseado no mínimo de 2) a partir de

€ 115



Visita a Fátima e Coimbra

Um dos maiores destinos de peregrinação do mundo. O lugar de Cova de Iria, que em 1917 viu três pastorinhos serem abençoados pela aparição da Nossa Senhora do Rosário, é hoje uma praça com a basílica, a capela das aparições e a Igreja da Santíssima Trindade. Em seguida chegamos a Coimbra, onde uma das mais antigas Universidades do mundo olha o rio Mondego, que nas suas margens viu crescer a cidade que outrora foi capital. **Principais locais a visitar:** Santuário de Fátima, Universidade de Coimbra, Sé e centro histórico de Coimbra.

Duração: 9h | **Frequência:** Diário
Mínimo 4 participantes

Preço por pessoa, a partir de

€ 115



Pelos caminhos do Douro (Tour Privativo)

Início da viagem até Amarante com visita ao Convento e Igreja de S. Gonçalo. Partida para Mesão Frio, com paragem para apreciar a vista para o rio Douro. Partida para a Régua com visita à Quinta do Tedo para uma prova de vinhos. Saída em direção ao Pinhão. Tempo livre para almoço. Partida para Sabrosa com possibilidade de visita à casa onde nasceu Fernão de Magalhães. Partida para Mateus com visita ao Palácio de Mateus. Se possível, visita panorâmica de Vila Real.

Duração: 9h | **Frequência:** Diário

Preço por Pessoa (baseado no mínimo de 2) a partir de

€ 157

Madeira

Excursões regulares e privadas



Passeio de Catamaran

A ilha da Madeira, também conhecida como "Pérola do Atlântico" é famosa pelo seu clima de excelentes temperaturas, pela amena água do mar e pela envolvente natural. Saindo da Baía do Funchal em direção ao Cabo Girão, passe pelas belas falésias do famoso Reid's Hotel e Baía de Câmara de Lobos (típica aldeia piscatória). Paragem para banho na zona da Fajã dos Padres ou Cabo Girão. Velejando ao sabor do vento regressaremos ao Funchal, sendo provável que os golfinhos nos acompanhem. A bordo: Bar, WC, solário e zona coberta do vento.

Duração: 4h | **Frequência:** Diário | Não inclui refeições e transferes

Preço por pessoa, a partir de

€ 34



Visita de meio-dia à Eira do Serrado e Monte (Tour Privativo)

Partida em direção ao Pico dos Barcelos. Continuação até ao Miradouro da Eira do Serrado, onde irá desfrutar da paisagem para o Curral das Freiras, vila edificada sobre a plataforma de um vulcão extinto, que na Era Terciária deu origem à Ilha da Madeira. De regresso, passagem pelo Monte e visita à Igreja onde se encontra o túmulo do Imperador D. Carlos I da Áustria. Poderá ainda experimentar os tradicionais carros da Madeira, numa descida até ao Livramento (custo opcional).

Duração: 5h | **Frequência:** Diário | Máximo de 8 pessoas.

Preço por Pessoa (baseado no mínimo de 2) a partir de

€ 39



Visita de meio-dia ao Funchal e Jardins Botânicos (Tour Privativo)

Conheça a capital da Ilha da Madeira, ilha também conhecida como o "Jardim do Atlântico" através da visita a lugares tão característicos como o Mercado dos Lavradores onde poderá apreciar a produção local de legumes, frutas, flores e variedades de peixe da Ilha. Continuação até ao Jardim Botânico, donde se desfruta de uma extraordinária panorâmica sobre a baía do Funchal. No final, será realizada uma visita a uma fábrica de bordados típicos e uma prova de vinhos da Madeira.

Duração: 5h | **Frequência:** Diário | Máximo de 8 pessoas.

Preço por Pessoa (baseado no mínimo de 2) a partir de

€ 42



Funchal à noite (Tour Privativo)

Desfrute uma noite madeirense! Partida diretamente para jantar num restaurante onde poderá provar a verdadeira Espetada Madeirense. Durante o jantar, aprecie o espetáculo de danças e cantares da Madeira, apresentados por um grupo folclórico local. Após o jantar, será feita uma breve paragem para admirar o Funchal à noite. **Inclui:** refeição.

Duração: 4h | **Frequência:** Diário | Máximo de 8 pessoas.

Preço por Pessoa (baseado no mínimo de 2) a partir de

€ 56



Visita à Camacha e Santana, incluindo almoço (Tour Privativo)

Partida em direção à Camacha. Segue até ao Poiso e daí até ao Pico do Arieiro, a segunda montanha mais alta da ilha. Partida para o Ribeiro Frio, onde verá um viveiro de trutas. Continuação até Santana com paragem para apreciar as casas típicas. O almoço será na Casa de Chá do Faial. De volta ao Funchal, passará pelas freguesias do Faial e Porto da Cruz, parando no Miradouro da Portela para admirar a Penha d'Águia. Descida para Machico, continuando ao longo da costa até ao Funchal. **Inclui:** refeição.

Duração: 8h | **Frequência:** Diário | Máximo de 8 pessoas.

Preço por Pessoa (baseado no mínimo de 2) a partir de

€ 87



Visita a Porto Moniz (Tour Privativo)

Partida pela Estrada Monumental com paragem em Câmara de Lobos e Cabo Girão. Continuação ao longo da costa, parando na Ribeira Brava e passando pela Ponta do Sol. Ao chegar a Porto Moniz, aprecie as piscinas naturais. Paragem na vila de São Vicente. O almoço será em Porto Moniz ou São Vicente. Continuação da viagem até Chão dos Louros, onde pode ver uma das mais importantes áreas da Floresta Laurissilva (património Universal). Na descida para o Funchal, passará pela freguesia da Serra d'Água. **Inclui:** refeição

Duração: 8h | **Frequência:** Diário | Máximo de 8 pessoas.

Preço por Pessoa (baseado no mínimo de 2) a partir de

€ 87



Parque Temático da
MADEIRA

A SUA VIAGEM COMEÇA AQUI

LAZER
CULTURA E TRADIÇÃO
HISTÓRIA
GASTRONOMIA
CAMINHOS
NATUREZA
ZONA JÚNIOR
RECORDAÇÕES

A 30 minutos do Funchal

www.parquetematicodamadeira.pt

Açores

Excursões regulares e privadas



Visita a Lagoa do Fogo (Tour Privativo)

Em São Miguel, a maior das ilhas dos Açores, visite o Vale das Furnas e se deslumbre com a visão da Lagoa do Fogo. Partindo de Ponta Delgada, passando pela Vila de Rabo de Peixe com destino à Cidade da Ribeira Grande. Subindo para a Lagoa do Fogo, parará no Miradouro da Lagoa do Fogo. Se deslumbre com a vista sobre a cratera vulcânica e grande variedade de vegetação endêmica. Descida pela costa, passando pela Vila da Lagoa, Pópulo, São Roque e Ponta Delgada.

Duração: 3h30 | **Frequência:** Diário | Não inclui refeições.

Máximo de 8 pessoas.

Preço por pessoa (baseado no mínimo de 2), a partir de

€ 94



Visita a Sete Cidades e Estufas de Ananases (Tour Privativo)

Em São Miguel, também chamada de "Ilha Verde", não poderá deixar de conhecer o verdadeiro ex-libris da ilha - o Vale das Furnas. Partida de Ponta Delgada para a região Ocidental da ilha. Pare no Miradouro da Vista do Rei e admire a Lagoa das Sete Cidades (divida em duas partes, chamadas de azul e de verde). Descida a Sete Cidades com paragem na Lagoa de Santiago. Regresso a Ponta Delgada e visita às Estufas de Ananases com prova do afamado licor.

Duração: 3h30 | **Frequência:** Diário | Não inclui refeições.

Máximo de 8 pessoas.

Preço por pessoa (baseado no mínimo de 2), a partir de

€ 94



Visita às Furnas (Tour Privativo)

Partida de Ponta Delgada com destino à Ribeira Grande. No Miradouro de Santa Iria, pode apreciar a vista de São Miguel. No Miradouro do Pico do Ferro, ficará deslumbrado com a panorâmica sobre o Vale e Lagoa das Furnas. Seguindo para as Caldeiras das Furnas, pararemos para almoço. De tarde, visitaremos o Parque Terra Nostra, onde se pode observar uma coleção de espécies botânicas oriundas de todo o mundo. No regresso, passagem na Lagoa das Furnas, Vila Franca do Campo e Água de Pau.

Duração: 8h | **Frequência:** Diário | Não inclui refeições.

Preço por pessoa (baseado no mínimo de 2), a partir de

€ 191



Visita de meio-dia à Ilha Terceira (Tour Privativo)

O centro da ilha é marcado pela cratera da caldeira de Guilherme Moniz e por numerosas crateras com pequenas lagoas. A leste da ilha, ergue-se um cone vulcânico com uma ampla caldeira. Partindo de Angra, parada no Miradouro do Pico das Cruzinhas. Continuação para São Sebastião e Praia da Vitória. Parada no miradouro da Serra do Facho. Subida à Serra do Cume, passando pela caldeira Guilherme Moniz e visitando ao Algar do Carvão (facultativo). Visita aos Biscoitos e ao Museu do Vinho. Regresso a Angra.

Duração: 3h30 | **Frequência:** Diário | Não inclui refeições.

Preço por pessoa (baseado no mínimo de 2), a partir de

€ 107



Visita à Ilha Terceira (Tour Privativo)

Partindo da capital, o primeiro destino é o Monte Brasil. Continuação com paragem em S. Sebastião. Continuação da viagem com paragem no Porto Martins, visitando as suas piscinas naturais. Almoço e visita à Praia da Vitória. Subida ao Miradouro da Serra do Facho. Passagem pela caldeira Guilherme Moniz e pelo Algar do Carvão (facultativa). Descida ao interior da chaminé vulcânica. Continuação até. As piscinas naturais formadas por lava vulcânica. Regresso a Angra, passando por Serreta, Doze Ribeiras e São Mateus.

Duração: 8h | **Frequência:** Diário | Não inclui refeições.

Preço por Pessoa (baseado no mínimo de 2) a partir de

€ 194



Visita de meio-dia à Ilha do Faial (Vulcão dos Capelinhos) (Tour Privativo)

Partida da Horta em direção ao Miradouro da Espalamaca, onde desfrutará de uma paisagem ímpar sobre a Horta, Pico, São Jorge e a imensidão do mar. Continuação da viagem, subindo para o Cabeço Gordo, onde se pode ver a cratera denominada Caldeira. Continuando, passará pela Ribeira Funda, Praia do Norte. Continuando a viagem pela costa sul e em Ponta Furada poderá ver o curioso conjunto de arcos de lava.

Duração: 3h30 | **Frequência:** Diário | Não inclui refeições.

Máximo de 8 pessoas.

Preço por pessoa (baseado no mínimo de 2), a partir de

€ 100

175
ANOS
1840 | 2015

... a construir memórias

... a abraçar culturas

... a partilhar histórias

... a conhecer o mundo

... **A SERVIR SEMPRE**

PARA SERVIR MELHOR



DE NORTE A SUL DO BRASIL

COM SAÍDAS DIRETAS PARA EUROPA



Mais de 80 voos semanais saindo de 12 cidades (Belém, Belo Horizonte, Brasília, Campinas, Fortaleza, Manaus, Natal, Porto Alegre, Rio de Janeiro, Recife, Salvador e São Paulo) direto para Lisboa e/ou Porto, com excelentes conexões para mais 53 destinos europeus.

Escolha a companhia aérea que mais voa entre Brasil e Europa.



TAP PORTUGAL

de braços abertos

 /tapbrasil

A STAR ALLIANCE MEMBER 

Informações detalhadas e Condições Gerais aplicáveis a estes programas de viagem estão disponíveis no site www.abreutur.com.br